本资产评估报告依据中国资产评估准则编制

鹤山市人民医院拟报废资产处置所涉及的资产一批资产评估报告书

铭亮资评[2026]090102号

（共1册，第1册）

广东铭亮土地房地产资产评估有限公司

二〇二六年九月二十一日

成本法是指按照重建或者重置评估对象的思路，将评估对象的重建或者重置成本作为确定资产价值的基础，扣除相关贬值，以确定资产价值的评估方法的总称。也可首先估算被评估资产与其全新状态相比有几成新，即求出成新率，然后用全部成本与成新率相乘，得到的乘积作为评估值。其基本计算公式如下：

1．评估价值＝重置价值－实体性贬值－功能性贬值－经济性贬值

2．评估价值＝重置价值×综合成新率（残值率）

八、评估程序实施过程和情况

按照委托人的要求，本公司组织了评估人员组成评估小组，于二〇二六年九月十日对委估资产进行了现场勘察，在委托人的配合下进行了资产评估工作。评估程序实施过程和情况简述如下：

（一）接受委托、了解评估目的、明确评估范围，确定评估基准日，提出评估所需资料清单。

（二）听取委托人相关人员对委估对象及委估资产现状情况介绍，进行现场调查，收集分析与评估相关的资料。

（三）拟定评估方案，制订工作计划，评估小组分工、落实具体实施步骤。

（四）根据《资产评估基本准则》的要求对被评估资产进行鉴别、清查、现场调查。

（五）确定评估相关参数的选取以及运用评估方法对资产价值进行计算、分析、判断，评定估算。

（六）对初步评估结论进行综合分析，形成最终的评估结论。

（七）将评估报告书、评估技术说明、评估明细表经本公司内部审核，向委托人交换意见后出具正式资产评估报告书。

九、评估假设

本次评估的结果仅在下述评估假设和前提没有发生重大变化之情形下成立。

（一）基本假设

1．公开市场假设，即假定在市场上交易的资产或拟在市场上交易的资产，资产交易双方彼此地位平等，彼此都有获取足够市场信息的机会和时间，以便于对资产的功能、用途及其交易价格等作出理智的判断；

2．交易假设，即假定所有待评估资产已经处在交易的过程中，评估师根据待评估资产的交易条件等模拟市场进行估价。交易假设是资产评估得以进行的一

个最基本的前提假设。

（二）一般性假设

1．假设评估对象处于交易过程中，假设评估对象为没有查封、未设立担保物权和其他优先受偿权的财产，评估人员根据评估对象的交易条件等模拟市场进行估价，评估结果是对评估对象最可能达成交易价格的估计；

2．假设评估对象所涉及资产是在公开市场上进行交易的，在该市场上，买方与卖方的地位平等，彼此都有获取市场信息的机会和时间，买卖双方的交易行为都是在自愿、理智的和非强制条件下进行的。

（三）特殊性假设

1．除评估人员所知范围之外，假设评估对象所涉及资产的购置、取得和使用均符合国家有关法律法规规定；

2．除评估人员所知范围之外，假设评估对象所涉及资产均无附带影响其价值的权利瑕疵和限制，本评估报告未考虑评估对象所涉及资产的交易相关税费的影响。

（四）限制性假设

1．本评估报告中所依据的由委托人及资产管理方提供的清单资料等评估相关资料，我们未向有关部门核实，其真实性由委托人及产权持有单位负责，我们亦不承担与评估对象所涉及资产产权有关的任何法律事宜；

2．本评估报告未考虑国家宏观经济政策发生重大变化及遇有不可抗力等不可预见因素对资产价值的影响；

3．本次评估以评估对象在没有查封、未设立担保物权和其他优先受偿权的假设前提条件下进行，本评估报告未考虑评估对象被查封以及原有的担保物权和其他优先受偿权情况对评估结论的影响。

十、评估结论

鹤山市人民医院拟报废资产处置所涉及的资产一批，在评估基准日二〇二六年九月十日，根据本次评估目的评估价值为¥118,920.00元（大写：人民币壹拾壹万捌仟玖佰贰拾元整），评估结论详见评估说明及评估明细表。

十一、特别事项说明

（一）本次评估范围和评估对象以委托人申报及评估人员现场清点为据确定，与评估目的涉及的评估范围和评估对象一致。注：受现场环境等影响，评估人员

无法对评估范围内的资产逐一进行清点，评估范围内的资产数量仅为评估人员于评估基准日现场抽样盘点后核实的数量，不作评估基准日后资产数量保证，实际数量应以资产处置时移交为准。

（二）本次评估范围内的评估对象均已超出使用年限，无法满足正常工作需求，现为停用，待处置。

（三）对委托人存在的可能影响评估值的其他瑕疵事项，在委托人委托时未作特殊说明而评估人员根据专业经验一般不能获悉的情况下，评估机构及评估人员不承担相关责任。

（四）评估基准日后至报告有效期内，资产数量和作价标准发生明显变化时，或委托人及权属人发生期后事项并对委估价值产生显著影响时，不能直接使用本评估结论，应根据原评估方法对资产额进行相应调整；或应及时聘请评估机构重新确定评估价值。

十二、评估报告使用限制说明

（一）本评估报告只能用于评估报告载明的评估目的和用途。

（二）委托人或者其他资产评估报告使用人未按照法律、行政法规规定和资产评估报告载明的使用范围使用资产评估报告的，资产评估机构及其资产评估专业人员不承担责任。

（三）除委托人、资产评估委托合同中约定的其他资产评估报告使用人和法律、行政法规规定的资产评估报告使用人之外，其他任何机构和个人不能成为资产评估报告的使用人。

（四）资产评估报告使用人应当正确理解和使用评估结论。评估结论不等同于评估对象可实现价格，评估结论不应当被认为是对评估对象可实现价格的保证。

（五）根据国家有关规定，本评估报告的有效期自评估基准日起一年内有效，有效期自二〇二六年九月十日起至二〇二七年九月九日止。超过报告有效期限需重新进行评估。

十三、评估报告日

本评估报告日为二〇二六年九月二十一日。

广东铭亮土地房地产资产评估有限公司

资产评估师：张亚婷（资格证书号码：44250089）



资产评估师：黄勇（资格证书号码：22210072）



附 件

1.《资产评估结果汇总表》、《资产评估结果明细表》

2. 评估对象现场勘查照片

3. 委托人提供的申报明细表及清单（复印件）

4.《委托人及产权持有者承诺函》（复印件）

5. 委托人及产权持有者证照（复印件）

6.《资产评估师承诺函》

7. 评估机构营业执照（复印件）

8. 资产评估机构备案公告及资产评估师资格证书（复印件）

资产评估结果汇总表

委托单位：鹤山市人民医院　　评估基准日：2026年09月10日　　金额单位：人民币元

序号	项目类型	项目数	账面价值（元）		评估价值（元）	备注
			原值	净值		
1	电器、家具类	414	1,776,813.52	——	62,009.00	——
2	电脑、打印机类	540	1,839,108.50	——	14,784.00	——
3	医疗设备类	491	34,506,258.00	——	42,127.00	——
合计		1445	38,122,180.02	0.00	118,920.00	*

评估机构：广东铭亮土地房地产资产评估有限公司　　填表日期：2026年09月21日　　评估人员：钟建业、张亚婷

资产评估结果明细表（电器、家具类）

委托单位：鹤山市人民医院　　评估基准日：2026年09月10日　　金额单位：人民币元

序号	资产名称	规格型号	计量单位	数量	生产厂家	出厂日期	取得日期	账面价值（元）		评估价值（元）	备注
								原值	净值		
1	安格尔电热水器	40L	台	1	——	——	2011年3月	1,280.00	——	30.00	——
2	安格尔电热水器	60L	台	1	——	——	2010年6月	1,800.00	——	34.00	——
3	华凌冰柜	BC-80	台	1	——	——	2008年10月	1,520.00	——	62.00	——
4	科豪冰柜	BD-510	台	1	——	——	2013年10月	1,998.00	——	70.00	——
5	华凌冰柜	华凌	台	1	——	——	2010年3月	1,920.00	——	70.00	——
6	美的冰柜	美的	台	1	——	——	2010年3月	2,100.00	——	60.00	——
7	美的冰柜	美的	台	1	——	——	2009年3月	1,850.00	——	60.00	——
8	美的冰柜	美的	台	1	——	——	2008年4月	2,050.00	——	60.00	——
9	白雪冰柜	白雪186	台	1	——	——	2002年6月	1,500.00	——	60.00	——
10	万宝冰箱	万宝	台	1	——	——	2013年1月	1,330.00	——	70.00	——
11	白雪冰箱	白雪	台	1	——	——	2015年2月	2,350.00	——	60.00	——
12	白雪冰箱	白雪186	台	1	——	——	2019年6月	2,680.00	——	60.00	——
13	海尔冰箱	海尔	台	1	——	——	2015年8月	2,750.00	——	76.00	——
14	东芝冰箱	GR-184E	台	1	——	——	2013年3月	2,350.00	——	76.00	——
15	白雪冰箱	白雪186	台	1	——	——	2016年2月	6,500.00	——	60.00	——
16	白雪冰箱	白雪186	台	1	——	——	2016年2月	6,500.00	——	60.00	——
17	创维彩色电视机	55寸（2012年医生工作站配）	台	1	——	——	2018年12月	8,800.00	——	51.00	——
18	抽湿机	格力DH20EA	台	1	——	——	2016年12月	2,899.00	——	35.00	——
19	抽湿机	格力DH20EB	台	1	——	——	2018年3月	2,899.00	——	35.00	——

资产评估结果明细表（电器、家具类）

委托单位：鹤山市人民医院　　评估基准日：2026年09月10日　　金额单位：人民币元

序号	资产名称	规格型号	计量单位	数量	生产厂家	出厂日期	取得日期	账面价值（元）		评估价值（元）	备注
								原值	净值		
20	德业抽湿机	德业618EB	台	1	——	——	1992年12月	1,670.00	——	35.00	——
21	德业抽湿机	德业DY-618EB	台	1	——	——	2008年6月	2,050.00	——	35.00	——
22	森井抽湿机	深井616	台	1	——	——	2001年3月	2,450.00	——	35.00	——
23	德业抽湿机	DY-618EB	台	1	——	——	2011年11月	2,000.00	——	35.00	——
24	德业抽湿机	DY-618EB	台	1	——	——	2011年11月	2,000.00	——	35.00	——
25	德业抽湿机	DY-618EB	台	1	——	——	2011年11月	2,000.00	——	35.00	——
26	德业抽湿机	DY-618EB	台	1	——	——	2015年6月	2,189.00	——	35.00	——
27	德业抽湿机	DY-618EB	台	1	——	——	2015年6月	2,189.00	——	35.00	——
28	德业抽湿机	DY-618EB	台	1	——	——	2010年4月	2,100.00	——	35.00	——
29	德业抽湿机	DY-618EB	台	1	——	——	2012年10月	2,189.00	——	35.00	——
30	德业抽湿机	DY-618EB	台	1	——	——	2010年5月	2,000.00	——	35.00	——
31	低温液体贮槽	ZCF-5000/8	台	1	——	——	1998年9月	180,000.00	——	16,000.00	——
32	低温液体贮槽	ZCF-3500/8	台	1	——	——	1998年9月	149,000.00	——	13,600.00	——
33	三洋电冰箱	三洋低温冰箱	台	1	——	——	2001年2月	28,000.00	——	96.00	——
34	通宝电冰箱	通宝LQ4-328冷柜	台	1	——	——	2004年2月	2,500.00	——	60.00	——
35	万宝电冰箱	万宝展示柜283	台	1	——	——	2003年2月	2,100.00	——	60.00	——
36	华凌电冰箱	华凌	台	1	——	——	1997年8月	1,150.00	——	76.00	——
37	万宝电冰箱	万宝冷柜283B	台	1	——	——	2003年2月	1,830.00	——	60.00	——
38	电动衣车	/	台	1	——	——	1998年1月	1,850.00	——	42.00	——

资产评估结果明细表（电器、家具类）

委托单位：鹤山市人民医院　　评估基准日：2026年09月10日　　金额单位：人民币元

序号	资产名称	规格型号	计量单位	数量	生产厂家	出厂日期	取得日期	账面价值（元）		评估价值（元）	备注
								原值	净值		
39	安格尔电热水器	40L	台	1	——	——	2007年4月	1,180.00	——	30.00	——
40	安格尔电热水器	60L	台	1	——	——	2007年4月	1,800.00	——	34.00	——
41	安格尔电热水器	安格尔60L	台	1	——	——	2007年5月	1,800.00	——	34.00	——
42	安格尔电热水器	安格尔60L	台	1	——	——	2007年5月	1,800.00	——	34.00	——
43	安格尔电热水器	安格尔60L	台	1	——	——	2007年5月	1,800.00	——	34.00	——
44	安格尔电热水器	安格尔60L	台	1	——	——	2007年5月	1,800.00	——	34.00	——
45	安格尔电热水器	安格尔60L	台	1	——	——	2007年5月	1,800.00	——	34.00	——
46	安格尔电热水器	安格尔60L	台	1	——	——	2007年5月	1,800.00	——	34.00	——
47	安格尔电热水器	D50-F1	台	1	——	——	2020年1月	1,230.00	——	30.00	——
48	创维电视机	创维32寸	台	1	——	——	2011年9月	3,790.00	——	31.00	——
49	康佳电视机	25寸康佳彩电	台	1	——	——	2006年12月	1,000.00	——	31.00	——
50	LG电视机	32LF510B-CC	台	1	——	——	2015年12月	2,050.00	——	31.00	——
51	LG电视机	32LF510B-CC	台	1	——	——	2015年12月	2,050.00	——	31.00	——
52	LG电视机	32LF510B-CC	台	1	——	——	2015年12月	2,050.00	——	31.00	——
53	LG电视机	32LF510B-CC	台	1	——	——	2015年3月	2,050.00	——	31.00	——
54	LG电视机	32LF510B-CC	台	1	——	——	2015年3月	2,050.00	——	31.00	——
55	LG电视机	32LF510B-CC	台	1	——	——	2015年3月	2,050.00	——	31.00	——
56	创维电视机	创维	台	1	——	——	2010年11月	4,400.00	——	31.00	——
57	LG电视机	43LX300C-CA	台	1	——	——	2015年12月	2,980.00	——	38.00	——

资产评估结果明细表（电器、家具类）

委托单位：鹤山市人民医院　　评估基准日：2026年09月10日　　金额单位：人民币元

序号	资产名称	规格型号	计量单位	数量	生产厂家	出厂日期	取得日期	账面价值（元）		评估价值（元）	备注
								原值	净值		
58	康佳电视机	29寸康佳彩电	台	1	——	——	2003年2月	2,300.00	——	31.00	——
59	LG电视机	LG47寸	台	1	——	——	2015年9月	3,910.00	——	38.00	——
60	LG电视机	LG47寸	台	1	——	——	2017年12月	3,950.00	——	38.00	——
61	LG电视机	LG43寸	台	1	——	——	2018年3月	2,500.00	——	38.00	——
62	LG电视机	LG32LX2R	台	1	——	——	2007年4月	5,600.00	——	31.00	——
63	LG电视机	LG32LX2R	台	1	——	——	2007年4月	5,600.00	——	31.00	——
64	LG电视机	LG32LX2R	台	1	——	——	2007年4月	5,600.00	——	31.00	——
65	LG电视机	LG32LX2R	台	1	——	——	2007年4月	5,600.00	——	31.00	——
66	创维电视机	创维29寸	台	1	——	——	2007年7月	2,750.00	——	31.00	——
67	创维电视机	创维29寸	台	1	——	——	2007年7月	2,750.00	——	31.00	——
68	创维电视机	创维29寸	台	1	——	——	2007年7月	2,750.00	——	31.00	——
69	创维电视机	创维29寸	台	1	——	——	2009年4月	2,750.00	——	31.00	——
70	创维电视机	创维29寸	台	1	——	——	2009年4月	2,750.00	——	31.00	——
71	创维电视机	创维29寸	台	1	——	——	2009年4月	2,750.00	——	31.00	——
72	创维电视机	创维29寸	台	1	——	——	2009年12月	1,980.00	——	31.00	——
73	创维电视机	创维29寸	台	1	——	——	2009年12月	1,980.00	——	31.00	——
74	创维电视机	创维29寸	台	1	——	——	2009年12月	1,980.00	——	31.00	——
75	创维电视机	创维29寸	台	1	——	——	2010年6月	1,980.00	——	31.00	——
76	创维电视机	创维29寸	台	1	——	——	2010年6月	1,980.00	——	31.00	——

资产评估结果明细表（电器、家具类）

委托单位：鹤山市人民医院　　评估基准日：2026年09月10日　　金额单位：人民币元

序号	资产名称	规格型号	计量单位	数量	生产厂家	出厂日期	取得日期	账面价值（元）		评估价值（元）	备注
								原值	净值		
77	创维电视机	创维29寸	台	1	——	——	2010年6月	1,980.00	——	31.00	——
78	创维电视机	创维29寸	台	1	——	——	2010年6月	1,980.00	——	31.00	——
79	创维电视机	创维29寸	台	1	——	——	2010年6月	1,980.00	——	31.00	——
80	创维电视机	创维29寸	台	1	——	——	2010年6月	1,980.00	——	31.00	——
81	创维电视机	创维29寸	台	1	——	——	2010年6月	1,980.00	——	31.00	——
82	创维电视机	创维29寸	台	1	——	——	2010年6月	1,980.00	——	31.00	——
83	LG电视机	LG47寸	台	1	——	——	2015年9月	3,910.00	——	38.00	——
84	LG电视机	32LF510B-CC	台	1	——	——	2016年12月	2,045.00	——	31.00	——
85	飞利浦电视机	飞利浦32寸	部	1	——	——	2019年1月	2,050.00	——	31.00	——
86	LG电视机	32LF510B-CC	台	1	——	——	2015年12月	2,050.00	——	31.00	——
87	LG电视机	32LF510B-CC	台	1	——	——	2015年12月	2,050.00	——	31.00	——
88	LG电视机	32LF510B-CC	台	1	——	——	2015年12月	2,050.00	——	31.00	——
89	创维电视机	创维29寸	台	1	——	——	2009年12月	1,980.00	——	31.00	——
90	创维电视机	创维29寸	台	1	——	——	2009年1月	2,800.00	——	31.00	——
91	创维电视机	创维29寸	台	1	——	——	2009年1月	2,800.00	——	31.00	——
92	创维电视机	创维	台	1	——	——	2016年12月	3,950.00	——	31.00	——
93	创维电视机	创维	台	1	——	——	2016年12月	3,950.00	——	31.00	——
94	创维电视机	创维	台	1	——	——	2016年12月	3,950.00	——	31.00	——
95	海尔电视机	海尔46寸等离子	台	1	——	——	2005年1月	21,200.00	——	38.00	——

资产评估结果明细表（电器、家具类）

委托单位：鹤山市人民医院　　评估基准日：2026年09月10日　　金额单位：人民币元

序号	资产名称	规格型号	计量单位	数量	生产厂家	出厂日期	取得日期	账面价值（元）		评估价值（元）	备注
								原值	净值		
96	LG电视机	32LF510B-CC	台	1	——	——	2015年3月	2,050.00	——	31.00	——
97	LG电视机	32LF510B-CC	台	1	——	——	2015年3月	2,050.00	——	31.00	——
98	LG电视机	32LF510B-CC	台	1	——	——	2015年3月	2,050.00	——	31.00	——
99	LG电视机	32LF510B-CC	台	1	——	——	2015年3月	2,050.00	——	31.00	——
100	康佳电视机	25寸康佳彩电	台	1	——	——	2006年12月	1,000.00	——	31.00	——
101	LG电视机	32LF510B-CC	台	1	——	——	2018年3月	2,050.00	——	31.00	——
102	LG电视机	32LF510B-CC	台	1	——	——	2018年3月	2,050.00	——	31.00	——
103	LG电视机	32LF510B-CC	台	1	——	——	2018年3月	2,050.00	——	31.00	——
104	LG电视机	32LF510B-CC	台	1	——	——	2018年3月	2,050.00	——	31.00	——
105	LG电视机	32LF510B-CC	台	1	——	——	2018年3月	2,050.00	——	31.00	——
106	LG电视机	32LF510B-CC	台	1	——	——	2018年3月	2,050.00	——	31.00	——
107	LG电视机	32LF510B-CC	台	1	——	——	2018年3月	2,050.00	——	31.00	——
108	LG电视机	32LF510B-CC	台	1	——	——	2018年3月	2,050.00	——	31.00	——
109	LG电视机	32LF510B-CC	台	1	——	——	2018年3月	2,050.00	——	31.00	——
110	LG电视机	32LF510B-CC	台	1	——	——	2018年3月	2,050.00	——	31.00	——
111	LG电视机	32LF510B-CC	台	1	——	——	2018年3月	2,050.00	——	31.00	——
112	LG电视机	32LF510B-CC	台	1	——	——	2015年3月	2,050.00	——	31.00	——
113	LG电视机	32LF510B-CC	台	1	——	——	2015年3月	2,050.00	——	31.00	——
114	LG电视机	32LF510B-CC	台	1	——	——	2015年3月	2,050.00	——	31.00	——

资产评估结果明细表（电器、家具类）

委托单位：鹤山市人民医院　　评估基准日：2026年09月10日　　金额单位：人民币元

序号	资产名称	规格型号	计量单位	数量	生产厂家	出厂日期	取得日期	账面价值（元）		评估价值（元）	备注
								原值	净值		
115	LG电视机	32LF510B-CC	台	1	——	——	2015年3月	2,050.00	——	31.00	——
116	LG电视机	32LF510B-CC	台	1	——	——	2015年3月	2,050.00	——	31.00	——
117	LG电视机	32LF510B-CC	台	1	——	——	2015年3月	2,050.00	——	31.00	——
118	LG电视机	32LF510B-CC	台	1	——	——	2018年12月	2,500.00	——	31.00	——
119	LG电视机	32LF510B-CC	台	1	——	——	2018年12月	2,500.00	——	31.00	——
120	电梯	750KG餐梯	台	1	——	——	2003年3月	42,750.00	——	48.00	——
121	二级感压箱	双路	台	1	——	——	2007年5月	5,800.00	——	31.00	——
122	发电机	20KW柴油	台	1	——	——	2005年6月	7,900.00	——	1,215.00	——
123	防盗闸门	不锈钢1000*2000	台	1	——	——	1992年12月	5,000.00	——	230.00	——
124	干衣换蒸气箱	铁质	台	1	——	——	2009年11月	3,500.00	——	36.00	——
125	康美仕干衣机	康美仕	台	1	——	——	2005年4月	1,200.00	——	84.00	——
126	格力空调	KF-72320L1A-N2	台	1	——	——	2010年6月	5,000.00	——	180.00	——
127	格力空调	KF-7231T	台	1	——	——	2014年1月	4,180.00	——	190.00	——
128	格力空调	KFR-35556D1-N2	台	1	——	——	2010年8月	2,750.00	——	110.00	——
129	格力空调	KF-3558B1-HN5	台	1	——	——	2012年6月	2,450.00	——	110.00	——
130	格力空调	KF-72320L1A-N2	台	1	——	——	2012年6月	5,450.00	——	180.00	——
131	格力空调	KF-26392NhAa-3	台	1	——	——	2018年10月	2,600.00	——	90.00	——
132	格力空调	KF-3558B1-HN5	台	1	——	——	2014年1月	2,450.00	——	110.00	——
133	格力空调	3匹单冷天井机	台	1	——	——	2015年12月	8,700.00	——	190.00	——

资产评估结果明细表（电器、家具类）

委托单位：鹤山市人民医院　　评估基准日：2026年09月10日　　金额单位：人民币元

序号	资产名称	规格型号	计量单位	数量	生产厂家	出厂日期	取得日期	账面价值（元）		评估价值（元）	备注
								原值	净值		
134	格力空调	KFR-35556D2	台	1	——	——	2009年2月	2,500.00	——	110.00	——
135	格力空调	KF-26356B3-N3	台	1	——	——	2011年11月	2,060.00	——	90.00	——
136	格力空调	KF-26556D2-N5	台	1	——	——	2014年7月	2,250.00	——	90.00	——
137	格力空调	KF-26556D2-N5	台	1	——	——	2014年7月	2,250.00	——	90.00	——
138	格力空调	2匹冷暖柜机	台	1	——	——	2015年12月	4,500.00	——	156.00	——
139	格力空调	KFR-72568L1A1-N	台	1	——	——	2010年12月	5,300.00	——	180.00	——
140	格力空调	KFR-35592NhAa-3	台	1	——	——	2017年12月	3,816.00	——	110.00	——
141	格力空调	KF-50356Ba-3（2匹单冷挂式）	台	1	——	——	2017年12月	5,367.00	——	130.00	——
142	格力空调	KF-26392NhAa-3	台	1	——	——	2017年12月	3,007.00	——	90.00	——
143	格力空调	1.5匹冷暖KF-35556J1-N3	台	1	——	——	2016年5月	2,750.00	——	110.00	——
144	格力空调	大1匹单冷挂式	台	1	——	——	2015年12月	2,250.00	——	110.00	——
145	格力空调	KF-72320L1A-N5柜机	台	1	——	——	2010年2月	5,000.00	——	180.00	——
146	格力空调	KFR-5051B-N2	台	1	——	——	2011年11月	2,750.00	——	130.00	——
147	格力空调	KF-35556B1-N1	台	1	——	——	2015年6月	2,750.00	——	110.00	——
148	格力空调	KF-35392NhAa-3	台	1	——	——	2017年12月	3,716.00	——	110.00	——
149	格力空调	KFR-35556D2	台	1	——	——	2009年2月	2,500.00	——	110.00	——
150	格力空调	KFR-35556D2	台	1	——	——	2009年2月	2,500.00	——	110.00	——
151	格力空调	KF-72320L1A-N2	台	1	——	——	2014年1月	5,200.00	——	180.00	——
152	格力空调	KF-35556J1-N3	台	1	——	——	2012年3月	2,750.00	——	110.00	——

资产评估结果明细表（电器、家具类）

委托单位：鹤山市人民医院　　评估基准日：2026年09月10日　　金额单位：人民币元

序号	资产名称	规格型号	计量单位	数量	生产厂家	出厂日期	取得日期	账面价值（元）		评估价值（元）	备注
								原值	净值		
153	格力空调	KF-72568L1D4C-N	台	1	——	——	2014年1月	4,380.00	——	180.00	——
154	格力空调	KF-35556J1-N3（1.5匹冷暖）	台	1	——	——	2013年1月	2,750.00	——	110.00	——
155	格力空调	KFR-35556D2	台	1	——	——	2009年2月	2,500.00	——	110.00	——
156	格力空调	KF-3558B1-HN5	台	1	——	——	2014年1月	2,450.00	——	110.00	——
157	格力空调	KF-72568L1D4C-N	台	1	——	——	2014年1月	4,380.00	——	180.00	——
158	格力空调	KF-50356NhAd-3	台	1	——	——	2017年12月	5,576.00	——	130.00	——
159	格力空调	KFR-35556D2	台	1	——	——	2009年2月	2,500.00	——	110.00	——
160	格力空调	KF-35316E-HN5	台	1	——	——	2009年8月	1,780.00	——	110.00	——
161	格力空调	KF-26556D2-N5	台	1	——	——	2010年2月	2,000.00	——	90.00	——
162	格力空调	KF-26356B3-N3	台	1	——	——	2010年12月	1,950.00	——	90.00	——
163	格力空调	KFR-35556KIC-N2（B）	台	1	——	——	2010年2月	2,750.00	——	110.00	——
164	格力空调	KFR-35570Aa-2	台	1	——	——	2012年3月	2,750.00	——	110.00	——
165	格力空调	KFR-35592NhAa-3	台	1	——	——	2017年12月	3,816.00	——	110.00	——
166	格力空调	KFR-35556KIC-N2（B）	台	1	——	——	2013年1月	2,750.00	——	110.00	——
167	格力空调	KF-35356	台	1	——	——	2009年8月	2,400.00	——	110.00	——
168	格力空调	KFR-35592NhAa-3	台	1	——	——	2017年12月	3,607.00	——	110.00	——
169	格力空调	KFR-35556D1-N2	台	1	——	——	2010年12月	2,750.00	——	110.00	——
170	格力空调	KFR-35556D1-N2	台	1	——	——	2010年12月	2,600.00	——	110.00	——
171	格力空调	KF-26356B3-N3	台	1	——	——	2011年11月	2,060.00	——	90.00	——

资产评估结果明细表（电器、家具类）

委托单位：鹤山市人民医院　　评估基准日：2026年09月10日　　金额单位：人民币元

序号	资产名称	规格型号	计量单位	数量	生产厂家	出厂日期	取得日期	账面价值（元）		评估价值（元）	备注
								原值	净值		
172	格力冷暖空调	KFR-35592NhAa-3	台	1	——	——	2011年11月	4,090.00	——	110.00	——
173	加压泵	铁质	台	1	——	——	2002年8月	4,300.00	——	72.00	——
174	开水车	全钢	台	1	——	——	2000年9月	1,100.00	——	45.00	——
175	霍尼韦尔空气净化器	KJ300F	台	1	——	——	2016年4月	2,499.00	——	21.00	——
176	格力空调	KF-35316E（1.5匹单冷）	台	1	——	——	2013年1月	2,650.00	——	110.00	——
177	格力空调	格力KF-60LW	台	1	——	——	2002年7月	5,470.00	——	180.00	——
178	格力空调	格力1.5匹	台	1	——	——	2007年4月	2,450.00	——	110.00	——
179	格力空调	格力1.5匹	台	1	——	——	2007年4月	2,450.00	——	110.00	——
180	格力空调	格力1.5匹	台	1	——	——	2007年2月	2,250.00	——	110.00	——
181	格力空调	格力1.5匹冷暖	台	1	——	——	2006年1月	1,950.00	——	110.00	——
182	格力空调	格力1.5匹冷暖分体	台	1	——	——	2008年4月	2,550.00	——	110.00	——
183	格力空调	格力1.5匹冷暖分体	台	1	——	——	2008年4月	2,550.00	——	110.00	——
184	格力空调	格力1.5匹冷暖	台	1	——	——	2007年2月	2,450.00	——	110.00	——
185	格力空调	格力2匹冷暖	台	1	——	——	2006年1月	3,450.00	——	130.00	——
186	格力空调	格力2匹冷暖	台	1	——	——	2006年1月	3,450.00	——	130.00	——
187	格力空调	日立3匹	台	1	——	——	2009年1月	4,548.27	——	180.00	——
188	格力空调	格力2匹天花机	台	1	——	——	2007年2月	4,300.00	——	190.00	——
189	格力空调	格力3匹柜机	台	1	——	——	2004年10月	5,500.00	——	180.00	——
190	格力空调	格力3匹柜机	台	1	——	——	2002年7月	5,470.00	——	180.00	——

资产评估结果明细表（电器、家具类）

委托单位：鹤山市人民医院　　评估基准日：2026年09月10日　　金额单位：人民币元

序号	资产名称	规格型号	计量单位	数量	生产厂家	出厂日期	取得日期	账面价值（元）		评估价值（元）	备注
								原值	净值		
191	格力空调	KF-35316E	台	1	——	——	2011年11月	2,650.00	——	110.00	——
192	格力空调	格力1.5匹冷暖分体	台	1	——	——	2008年4月	2,550.00	——	110.00	——
193	格力空调	KFR-35556B3-N2	台	1	——	——	2007年10月	2,250.00	——	110.00	——
194	格力空调	格力1.5匹	台	1	——	——	2007年2月	2,250.00	——	110.00	——
195	格力空调	格力3匹	台	1	——	——	2007年2月	5,000.00	——	180.00	——
196	格力空调	格力1.5匹冷暖	台	1	——	——	2006年1月	1,950.00	——	110.00	——
197	格力空调	格力1.5匹冷暖	台	1	——	——	2006年1月	1,950.00	——	110.00	——
198	格力空调	格力1匹	台	1	——	——	2007年2月	1,580.00	——	90.00	——
199	格力空调	格力1匹	台	1	——	——	2007年2月	1,580.00	——	90.00	——
200	格力空调	格力1匹	台	1	——	——	2007年2月	1,580.00	——	90.00	——
201	格力空调	格力1匹	台	1	——	——	2007年2月	1,580.00	——	90.00	——
202	格力空调	格力1匹	台	1	——	——	2007年2月	1,580.00	——	90.00	——
203	格力空调	格力1匹	台	1	——	——	2007年2月	1,580.00	——	90.00	——
204	格力空调	格力1匹	台	1	——	——	2007年2月	1,580.00	——	90.00	——
205	格力空调	格力1匹	台	1	——	——	2007年2月	1,580.00	——	90.00	——
206	格力空调	格力1.5匹	台	1	——	——	2007年4月	2,380.00	——	110.00	——
207	格力空调	格力1.5匹	台	1	——	——	2007年4月	2,380.00	——	110.00	——
208	格力空调	格力1.5匹	台	1	——	——	2007年4月	2,380.00	——	110.00	——
209	格力空调	格力1.5匹	台	1	——	——	2007年4月	2,380.00	——	110.00	——

资产评估结果明细表（电器、家具类）

委托单位：鹤山市人民医院　　评估基准日：2026年09月10日　　金额单位：人民币元

序号	资产名称	规格型号	计量单位	数量	生产厂家	出厂日期	取得日期	账面价值（元）		评估价值（元）	备注
								原值	净值		
210	格力空调	格力1.5匹	台	1	——	——	2007年4月	2,380.00	——	110.00	——
211	格力空调	格力1.5匹	台	1	——	——	2007年4月	2,380.00	——	110.00	——
212	格力空调	格力1匹	台	1	——	——	2007年4月	1,580.00	——	90.00	——
213	格力空调	格力2匹冷暖	台	1	——	——	2007年4月	4,500.00	——	130.00	——
214	格力空调	格力5匹	台	1	——	——	2007年4月	9,000.00	——	213.00	——
215	格力空调	格力1.5匹	台	1	——	——	2007年4月	2,450.00	——	110.00	——
216	格力空调	格力1.5匹	台	1	——	——	2007年4月	2,450.00	——	110.00	——
217	格力空调	格力1.5匹	台	1	——	——	2007年4月	2,450.00	——	110.00	——
218	格力空调	格力1.5匹	台	1	——	——	2007年4月	2,450.00	——	110.00	——
219	格力空调	格力1.5匹	台	1	——	——	2007年4月	2,450.00	——	110.00	——
220	格力空调	格力1.5匹冷暖	台	1	——	——	2007年2月	2,450.00	——	110.00	——
221	格力空调	格力1.5匹冷暖	台	1	——	——	2007年2月	2,450.00	——	110.00	——
222	格力空调	格力1.5匹冷暖	台	1	——	——	2007年2月	2,450.00	——	110.00	——
223	格力空调	格力1.5匹冷暖	台	1	——	——	2006年1月	1,950.00	——	110.00	——
224	格力空调	格力1.5匹冷暖	台	1	——	——	2006年1月	1,950.00	——	110.00	——
225	格力空调	格力1.5匹冷暖	台	1	——	——	2006年1月	1,950.00	——	110.00	——
226	格力空调	格力1.5匹冷暖	台	1	——	——	2006年1月	1,950.00	——	110.00	——
227	格力空调	格力1匹单冷分体	台	1	——	——	2005年2月	1,570.00	——	90.00	——
228	格力空调	格力3匹柜机	台	1	——	——	2004年9月	5,010.00	——	180.00	——

资产评估结果明细表（电器、家具类）

委托单位：鹤山市人民医院　　评估基准日：2026年09月10日　　金额单位：人民币元

序号	资产名称	规格型号	计量单位	数量	生产厂家	出厂日期	取得日期	账面价值（元）		评估价值（元）	备注
								原值	净值		
229	格力空调	格力单冷3HP柜机	台	1	——	——	2004年5月	5,010.00	——	180.00	——
230	格力空调	KF-26GW	台	1	——	——	2004年3月	1,575.00	——	90.00	——
231	格力空调	KF-45GW	台	1	——	——	2004年3月	3,920.00	——	130.00	——
232	格力空调	格力1匹单冷	台	1	——	——	2004年2月	1,573.00	——	90.00	——
233	格力空调	格力5匹	台	1	——	——	2003年7月	9,800.00	——	213.00	——
234	格力空调	格力KF-3538B	台	1	——	——	2003年7月	2,200.00	——	110.00	——
235	格力空调	格力1匹	台	1	——	——	2003年5月	1,890.00	——	90.00	——
236	格力空调	KFR-3558B1-HN5	台	1	——	——	1999年7月	3,450.00	——	110.00	——
237	格力空调	格力3匹冷暖	台	1	——	——	1999年7月	7,630.00	——	180.00	——
238	格力空调	格力2匹冷暖分体	台	1	——	——	2008年4月	4,800.00	——	130.00	——
239	格力空调	格力1.5匹	台	1	——	——	2007年4月	2,450.00	——	110.00	——
240	格力空调	格力1.5匹	台	1	——	——	2007年4月	2,450.00	——	110.00	——
241	格力空调	RAS-10BKV4C	台	1	——	——	2008年7月	3,911.00	——	110.00	——
242	格力空调	格力1.5匹冷暖分体	台	1	——	——	2008年4月	2,550.00	——	110.00	——
243	格力空调	格力1.5匹单冷	台	1	——	——	2004年4月	2,000.00	——	110.00	——
244	格力空调	RAS-10BKV4C	台	1	——	——	2008年7月	3,911.00	——	110.00	——
245	格力空调	RAS-10BKV4C	台	1	——	——	2008年7月	3,911.00	——	110.00	——
246	格力空调	RAS-10BKV4C	台	1	——	——	2008年7月	3,911.00	——	110.00	——
247	格力空调	格力1.5匹冷暖	台	1	——	——	1999年7月	4,550.00	——	110.00	——

资产评估结果明细表（电器、家具类）

委托单位：鹤山市人民医院　　评估基准日：2026年09月10日　　金额单位：人民币元

序号	资产名称	规格型号	计量单位	数量	生产厂家	出厂日期	取得日期	账面价值（元）		评估价值（元）	备注
								原值	净值		
248	格力空调	1.5匹单冷	台	1	——	——	2013年1月	2,650.00	——	110.00	——
249	格力空调	格力1.5匹冷暖分体	台	1	——	——	2008年4月	2,550.00	——	110.00	——
250	格力空调	格力2匹	台	1	——	——	2007年2月	4,300.00	——	130.00	——
251	格力空调	格力1.5匹冷暖分体	台	1	——	——	2008年4月	2,550.00	——	110.00	——
252	格力空调	格力1.5匹	台	1	——	——	2003年5月	2,228.00	——	110.00	——
253	格力空调	RAS-13BKV4C	台	1	——	——	2008年7月	4,452.20	——	110.00	——
254	格力空调	格力1.5匹	台	1	——	——	2007年4月	2,450.00	——	110.00	——
255	格力空调	格力2匹冷暖	台	1	——	——	2006年1月	3,450.00	——	130.00	——
256	格力空调	格力2匹冷暖	台	1	——	——	2006年1月	3,450.00	——	130.00	——
257	格力空调	格力KF-45GW	台	1	——	——	2003年4月	3,800.00	——	130.00	——
258	格力空调	格力KF-1231T	台	1	——	——	2009年1月	9,499.66	——	227.00	——
259	格力空调	格力KF-26356	台	1	——	——	2009年1月	1,779.86	——	90.00	——
260	格力空调	格力KF-7231T	台	1	——	——	2009年1月	8,649.16	——	190.00	——
261	格力空调	格力1.5匹	台	1	——	——	2007年4月	2,450.00	——	110.00	——
262	格力空调	格力1.5匹	台	1	——	——	2007年4月	2,450.00	——	110.00	——
263	格力空调	KF-35316E	台	1	——	——	2014年1月	2,650.00	——	110.00	——
264	格力空调	KF-35316E	台	1	——	——	2014年1月	2,650.00	——	110.00	——
265	格力空调	KF-35316E	台	1	——	——	2014年1月	2,650.00	——	110.00	——
266	格力空调	KF-35316E	台	1	——	——	2014年1月	2,650.00	——	110.00	——

资产评估结果明细表（电器、家具类）

委托单位：鹤山市人民医院　　评估基准日：2026年09月10日　　金额单位：人民币元

序号	资产名称	规格型号	计量单位	数量	生产厂家	出厂日期	取得日期	账面价值（元）		评估价值（元）	备注
								原值	净值		
267	格力空调	KF-35316E	台	1	——	——	2014年7月	2,650.00	——	110.00	——
268	格力空调	KF-35316E（1.5匹单冷）	台	1	——	——	2013年1月	2,650.00	——	110.00	——
269	格力空调	美的3匹	台	1	——	——	2009年1月	4,548.27	——	180.00	——
270	格力空调	美的KF43冷暖	台	1	——	——	1998年8月	5,050.00	——	130.00	——
271	格力空调	格力3匹天花机	台	1	——	——	2007年2月	8,650.00	——	190.00	——
272	格力空调	格力1.5匹冷暖	台	1	——	——	2007年2月	2,450.00	——	110.00	——
273	格力空调	RAS-10BKV4C	台	1	——	——	2008年7月	3,911.00	——	110.00	——
274	格力空调	格力1.5匹	台	1	——	——	2007年2月	2,250.00	——	110.00	——
275	格力空调	三凌5匹	台	1	——	——	2009年1月	4,548.27	——	213.00	——
276	格力空调	格力1.5匹冷暖分体	台	1	——	——	2008年4月	2,550.00	——	110.00	——
277	格力空调	格力2匹	台	1	——	——	2011年11月	4,090.00	——	130.00	——
278	格力空调	格力1.5匹冷暖	台	1	——	——	2006年1月	1,950.00	——	110.00	——
279	格力空调	格力1.5匹冷暖分体	台	1	——	——	2008年4月	2,550.00	——	110.00	——
280	格力空调	格力1匹	台	1	——	——	2007年2月	1,580.00	——	90.00	——
281	格力空调	格力3匹柜机	台	1	——	——	2004年9月	5,010.00	——	180.00	——
282	格力空调	格力1.5匹	台	1	——	——	2003年5月	2,228.00	——	110.00	——
283	格力空调	格力2匹冷暖	台	1	——	——	1998年3月	5,600.00	——	130.00	——
284	格力空调	格力KF-35356	台	1	——	——	2009年1月	2,399.78	——	110.00	——
285	格力空调	格力1.5匹冷暖分体	台	1	——	——	2008年11月	2,500.00	——	110.00	——

资产评估结果明细表（电器、家具类）

委托单位：鹤山市人民医院　　评估基准日：2026年09月10日　　金额单位：人民币元

序号	资产名称	规格型号	计量单位	数量	生产厂家	出厂日期	取得日期	账面价值（元）		评估价值（元）	备注
								原值	净值		
286	格力空调	格力1.5匹冷暖分体	台	1	——	——	2008年4月	2,550.00	——	110.00	——
287	格力空调	格力1匹	台	1	——	——	2007年2月	1,580.00	——	90.00	——
288	格力空调	格力2匹单冷分体	台	1	——	——	2005年2月	3,900.00	——	130.00	——
289	格力空调	格力2匹	台	1	——	——	2009年1月	4,548.27	——	130.00	——
290	格力空调	格力1.5匹	台	1	——	——	2007年4月	2,450.00	——	110.00	——
291	格力空调	格力2匹单冷分体	台	1	——	——	2005年2月	3,900.00	——	130.00	——
292	格力空调	格力单冷3HP柜机	台	1	——	——	2004年5月	5,010.00	——	180.00	——
293	垃圾箱	不锈钢	台	1	——	——	2007年4月	6,000.00	——	50.00	——
294	冷化器	QQ-50/16	台	1	——	——	1998年9月	12,000.00	——	140.00	——
295	格力空调	KF-35316E	台	1	——	——	2012年6月	2,650.00	——	110.00	——
296	离心泵	304新界2寸多级	台	1	——	——	2016年8月	4,850.00	——	74.00	——
297	离心泵	304新界2寸多级	台	1	——	——	2016年8月	4,850.00	——	74.00	——
298	流量槽	/	台	1	——	——	2000年11月	1,250.00	——	28.00	——
299	索尼录像机	SONY	台	1	——	——	2002年4月	12,144.00	——	16.00	——
300	灭蚊灯	铝合金	台	1	——	——	2005年6月	1,280.00	——	28.00	——
301	灭蚊灯	铝合金	台	1	——	——	2005年6月	1,280.00	——	28.00	——
302	灭蚊灯	铝合金	台	1	——	——	2005年6月	1,280.00	——	28.00	——
303	灭蚊灯	铝合金	台	1	——	——	2005年6月	1,280.00	——	28.00	——
304	灭蚊灯	铝合金	台	1	——	——	2005年6月	1,280.00	——	28.00	——

资产评估结果明细表（电器、家具类）

委托单位：鹤山市人民医院　　评估基准日：2026年09月10日　　金额单位：人民币元

序号	资产名称	规格型号	计量单位	数量	生产厂家	出厂日期	取得日期	账面价值（元）		评估价值（元）	备注
								原值	净值		
305	平衡罐	C-15	台	1	——	——	1998年9月	19,000.00	——	210.00	——
306	屏风	四折不锈钢	台	1	——	——	2007年9月	5,400.00	——	14.00	——
307	屏风	QL224	台	1	——	——	2007年7月	1,080.00	——	14.00	——
308	全自动电开水器	12kw/380v	台	1	——	——	2010年11月	1,700.00	——	45.00	——
309	全自动电开水器	12kw/380v	台	1	——	——	2009年6月	1,500.00	——	45.00	——
310	全自动电开水器	12kw/380v	台	1	——	——	2013年11月	1,700.00	——	45.00	——
311	全自动开水器	12kw/380v	台	1	——	——	2009年1月	1,500.00	——	45.00	——
312	万宝乐热水器	万宝乐	台	1	——	——	2015年10月	1,780.00	——	34.00	——
313	奥林巴斯摄像机	/	台	1	——	——	2009年4月	7,800.00	——	13.00	——
314	手提式焊机	宇宙	台	1	——	——	2000年9月	2,200.00	——	25.00	——
315	科密碎纸机	科密	台	1	——	——	2016年3月	1,350.00	——	16.00	——
316	铁架	不锈钢	台	1	——	——	2008年7月	1,000.00	——	34.00	——
317	污水泵	/	台	1	——	——	2007年9月	1,500.00	——	32.00	——
318	污水泵	/	台	1	——	——	2007年9月	1,500.00	——	32.00	——
319	洗衣机	/	台	1	——	——	2011年2月	1,350.00	——	84.00	——
320	相机	三星L830	台	1	——	——	2008年5月	1,580.00	——	7.00	——
321	压缩机	一楼柜机维修	台	1	——	——	2016年11月	3,800.00	——	76.00	——
322	压缩机	NULL	台	1	——	——	2016年1月	1,200.00	——	24.00	——
323	压缩机（电热吹风）	YR-I（一心）	台	1	——	——	2011年8月	9,500.00	——	78.00	——

资产评估结果明细表（电器、家具类）

委托单位：鹤山市人民医院　　评估基准日：2026年09月10日　　金额单位：人民币元

序号	资产名称	规格型号	计量单位	数量	生产厂家	出厂日期	取得日期	账面价值（元）		评估价值（元）	备注
								原值	净值		
324	压缩机（维修配件）	NULL	台	1	——	——	2011年5月	1,900.00	——	19.00	——
325	药房,门诊收费,电脑维护室等监控系统	——	台	1	——	——	2010年7月	84,000.00	——	86.00	——
326	饮水机	——	台	1	——	——	2015年7月	1,680.00	——	13.00	——
327	饮水机	——	台	1	——	——	2015年7月	1,680.00	——	13.00	——
328	展示柜	——	台	1	——	——	2011年2月	2,750.00	——	60.00	——
329	展示柜	申奥牌	台	1	——	——	2005年4月	1,650.00	——	60.00	——
330	展示柜	申奥牌	台	1	——	——	2005年4月	1,650.00	——	60.00	——
331	直饮水机	——	台	1	——	——	2013年12月	1,600.00	——	13.00	——
332	直饮水机	——	台	1	——	——	2015年5月	1,680.00	——	13.00	——
333	直饮水机	——	台	1	——	——	2012年11月	1,980.00	——	13.00	——
334	直饮水机	——	台	1	——	——	2006年3月	1,960.00	——	13.00	——
335	直饮水机	——	台	1	——	——	2011年10月	1,980.00	——	13.00	——
336	制冰机	H-55A	台	1	——	——	2016年7月	3,150.00	——	80.00	——
337	班台	1.6M	台	1	——	——	2012年10月	1,650.00	——	2.00	——
338	班台	2.4M	台	1	——	——	2013年5月	2,993.50	——	3.00	——
339	班台	2.4M	台	1	——	——	2013年5月	2,993.50	——	3.00	——
340	办公台	1.8米	台	1	——	——	2006年8月	1,500.00	——	2.00	——
341	办公台	1.6米	台	1	——	——	2006年8月	1,300.00	——	2.00	——
342	病历柜	40格	台	1	——	——	1998年8月	1,400.00	——	51.00	——

资产评估结果明细表（电器、家具类）

委托单位：鹤山市人民医院　　评估基准日：2026年09月10日　　金额单位：人民币元

序号	资产名称	规格型号	计量单位	数量	生产厂家	出厂日期	取得日期	账面价值（元）		评估价值（元）	备注
								原值	净值		
343	病历架	5M*0.55M*2.15M	台	1	——	——	2009年9月	3,950.00	——	66.00	——
344	病历架	5M*0.55M*2.15M	台	1	——	——	2009年9月	3,950.00	——	66.00	——
345	病历架	5M*0.55M*2.15M	台	1	——	——	2009年9月	3,950.00	——	66.00	——
346	病历架	5M*0.55M*2.15M	台	1	——	——	2009年9月	3,950.00	——	66.00	——
347	病历架	5M*0.55M*2.15M	台	1	——	——	2009年9月	3,950.00	——	66.00	——
348	病历架	BL-7	台	1	——	——	2000年12月	15,200.00	——	68.00	——
349	病历架	上层双面	台	1	——	——	1993年8月	18,621.89	——	68.00	——
350	病历架	上层双面	台	1	——	——	1993年8月	18,621.89	——	68.00	——
351	层架	七层5430*800*2500	台	1	——	——	2005年5月	6,750.00	——	106.00	——
352	层架	七层5430*800*2500	台	1	——	——	2005年5月	6,750.00	——	106.00	——
353	层架	七层5430*800*2500	台	1	——	——	2005年5月	6,750.00	——	106.00	——
354	茶几	长+长	台	1	——	——	2004年12月	3,200.00	——	2.00	——
355	茶几	90*60	台	1	——	——	2004年12月	1,475.00	——	2.00	——
356	茶几	90*60*55	台	1	——	——	2004年12月	1,475.00	——	2.00	——
357	大班台	3500*1150*760	台	1	——	——	2004年12月	6,600.00	——	5.00	——
358	大班椅	皮质	台	1	——	——	2004年12月	1,100.00	——	1.00	——
359	大班椅	皮质	台	1	——	——	2004年12月	1,100.00	——	1.00	——
360	导管清洗槽	1300*600*800	台	1	——	——	2007年4月	8,800.00	——	110.00	——
361	防盗闸门	不锈钢1000*2000	台	1	——	——	1992年12月	5,000.00	——	230.00	——

资产评估结果明细表（电器、家具类）

委托单位：鹤山市人民医院　　评估基准日：2026年09月10日　　金额单位：人民币元

序号	资产名称	规格型号	计量单位	数量	生产厂家	出厂日期	取得日期	账面价值（元）		评估价值（元）	备注
								原值	净值		
362	防盗闸门	不锈钢1000*2000	台	1	——	——	1992年12月	5,000.00	——	230.00	——
363	防盗闸门	不锈钢1000*2000	台	1	——	——	1992年12月	5,000.00	——	230.00	——
364	防盗闸门	不锈钢1000*2000	台	1	——	——	1992年12月	5,000.00	——	230.00	——
365	防盗闸门	不锈钢1000*2000	台	1	——	——	1992年12月	5,000.00	——	230.00	——
366	防盗闸门	不锈钢1000*2000	台	1	——	——	1992年12月	5,000.00	——	230.00	——
367	防盗闸门	不锈钢1000*2000	台	1	——	——	1992年12月	5,000.00	——	230.00	——
368	防盗闸门	不锈钢1000*2000	台	1	——	——	1992年12月	5,000.00	——	230.00	——
369	防盗闸门	不锈钢1000*2000	台	1	——	——	1992年12月	5,000.00	——	230.00	——
370	防盗闸门	不锈钢1000*2000	台	1	——	——	1992年12月	5,000.00	——	230.00	——
371	干燥柜	不锈钢单门	台	1	——	——	2007年4月	15,000.00	——	160.00	——
372	会议台	2.4米	台	1	——	——	2007年4月	1,480.00	——	2.00	——
373	会议台	2.4M	台	1	——	——	2012年10月	1,850.00	——	3.00	——
374	机柜	1000*800*600	台	1	——	——	2007年8月	1,000.00	——	50.00	——
375	接待台	1.2米	台	1	——	——	2006年8月	3,700.00	——	3.00	——
376	浸泡槽	1300*600*800	台	1	——	——	2007年4月	6,100.00	——	102.00	——
377	屏风	——	台	1	——	——	2005年1月	1,600.00	——	12.00	——
378	屏风	——	台	1	——	——	2011年12月	1,600.00	——	14.00	——
379	期刊架	六层CJ-6A	台	1	——	——	2000年12月	1,320.00	——	37.00	——
380	期刊架	六层CJ-6A	台	1	——	——	2000年12月	1,320.00	——	37.00	——

资产评估结果明细表（电器、家具类）

委托单位：鹤山市人民医院　　评估基准日：2026年09月10日　　金额单位：人民币元

序号	资产名称	规格型号	计量单位	数量	生产厂家	出厂日期	取得日期	账面价值（元）		评估价值（元）	备注
								原值	净值		
381	沙发	单人位黑皮棕色架	台	1	——	——	2004年12月	1,000.00	——	1.00	——
382	沙发	二人位	台	1	——	——	2004年12月	1,600.00	——	2.00	——
383	沙发	三人位黑皮棕色架	台	1	——	——	2004年12月	1,600.00	——	2.00	——
384	沙发	三人位黑皮棕色架	台	1	——	——	2004年12月	1,600.00	——	2.00	——
385	沙发	二人位黑皮棕色架	台	1	——	——	2004年12月	1,400.00	——	2.00	——
386	沙发	二人位黑皮棕色架	台	1	——	——	2004年12月	1,400.00	——	2.00	——
387	沙发	1+3黑皮棕色架	台	1	——	——	2004年12月	4,600.00	——	3.00	——
388	沙发	3人位黑皮棕色架	台	1	——	——	2004年12月	4,600.00	——	3.00	——
389	沙发	三人位黑皮棕色架	台	1	——	——	2004年12月	2,900.00	——	2.00	——
390	沙发	三人位黑皮棕色架	台	1	——	——	2011年11月	1,870.00	——	3.00	——
391	沙发	三人位黑皮棕色架	台	1	——	——	2004年1月	1,600.00	——	2.00	——
392	沙发	单人位黑皮棕色架	台	1	——	——	2004年12月	1,000.00	——	1.00	——
393	沙发	单人位黑皮棕色架	台	1	——	——	2004年12月	1,000.00	——	1.00	——
394	沙发	单人位黑皮棕色架	台	1	——	——	2004年12月	1,000.00	——	1.00	——
395	沙发	单人位黑皮棕色架	台	1	——	——	2004年12月	1,000.00	——	1.00	——
396	沙发	单人位黑皮棕色架	台	1	——	——	2004年12月	1,000.00	——	1.00	——
397	沙发	二人位黑皮棕色架	台	1	——	——	2004年12月	1,600.00	——	2.00	——
398	沙发	三人位黑皮棕色架	台	1	——	——	2004年12月	1,600.00	——	2.00	——
399	沙发	3人位黑皮棕色架	台	1	——	——	2004年12月	4,600.00	——	3.00	——

资产评估结果明细表（电器、家具类）

委托单位：鹤山市人民医院　　评估基准日：2026年09月10日　　金额单位：人民币元

序号	资产名称	规格型号	计量单位	数量	生产厂家	出厂日期	取得日期	账面价值（元）		评估价值（元）	备注
								原值	净值		
400	沙发	单人位黑皮棕色架	台	1	——	——	2004年12月	1,800.00	——	1.00	——
401	沙发	单人位黑皮棕色架	台	1	——	——	2004年12月	1,800.00	——	1.00	——
402	沙发	三人位黑皮棕色架	台	1	——	——	2004年12月	1,600.00	——	2.00	——
403	沙发	三人位黑皮棕色架	台	1	——	——	2004年12月	1,600.00	——	2.00	——
404	沙发	三人位黑皮棕色架	台	1	——	——	2004年12月	1,600.00	——	2.00	——
405	沙发	三人位黑皮棕色架	台	1	——	——	2004年12月	1,600.00	——	2.00	——
406	沙发	三人位黑皮棕色架	台	1	——	——	2004年10月	3,000.00	——	2.00	——
407	输液瓶架	3000*220*1125	台	1	——	——	2003年10月	3,200.00	——	44.00	——
408	洗婴池	74*60*56蓝色塑料	台	1	——	——	2009年11月	2,500.00	——	6.00	——
409	洗婴池	74*60*56蓝色塑料	台	1	——	——	2009年11月	2,500.00	——	6.00	——
410	婴儿沐浴不锈钢工作台	2210*690*1200架	台	1	——	——	2007年6月	6,900.00	——	285.00	——
411	婴儿沐浴盆	65*45*40蓝色塑料	台	1	——	——	2007年4月	1,350.00	——	7.00	——
412	婴儿沐浴盆	65*45*40蓝色塑料	台	1	——	——	2007年4月	1,350.00	——	7.00	——
413	婴儿游泳池	74*60*56蓝色塑料	台	1	——	——	2007年4月	1,264.00	——	6.00	——
414	婴儿游泳池	小	台	1	——	——	2009年11月	2,880.00	——	7.00	——
合计				414	*	*	*	1,776,813.52	0.00	62,009.00	*

评估机构：广东铭亮土地房地产资产评估有限公司　　填表日期：　　评估人员：钟建业、张亚婷

资产评估结果明细表（电脑、打印机类）

委托单位：鹤山市人民医院　　评估基准日：2026年09月10日　　金额单位：人民币元

序号	资产名称	规格型号	计量单位	数量	生产厂家	出厂日期	取得日期	账面价值（元）		评估价值（元）	备注
								原值	净值		
1	LED显示屏	——	台	1	——	——	2012年12月	2,800.00	——	17.00	——
2	LED显示屏	——	台	1	——	——	2016年4月	2,000.00	——	16.00	——
3	LED显示屏	——	台	1	——	——	2009年4月	1,300.00	——	16.00	——
4	LED显示屏	——	台	1	——	——	2009年4月	1,300.00	——	16.00	——
5	LED液晶显示屏	——	台	1	——	——	2015年8月	1,800.00	——	16.00	——
6	金武士UPS电源	金武士	台	1	——	——	2019年9月	6,000.00	——	61.00	——
7	山特UPS后备电源	山特	台	1	——	——	2020年1月	2,800.00	——	61.00	——
8	戴尔笔记本	DELL vostro 1200	台	1	——	——	2012年3月	6,800.00	——	44.00	——
9	索尼笔记本	sony（14寸）	台	1	——	——	2012年2月	6,800.00	——	44.00	——
10	笔记本电脑	sony14寸	台	1	——	——	2013年5月	6,730.00	——	44.00	——
11	联想笔记本电脑	联想14寸	台	1	——	——	2018年5月	3,300.00	——	44.00	——
12	笔记本电脑	联想14寸	台	1	——	——	2018年5月	3,300.00	——	44.00	——
13	联想笔记本电脑	联想14寸	台	1	——	——	2018年5月	3,300.00	——	44.00	——
14	联想笔记本电脑	联想14寸	台	1	——	——	2018年5月	3,300.00	——	44.00	——
15	联想笔记本电脑	联想14寸	台	1	——	——	2018年5月	3,300.00	——	44.00	——
16	联想笔记本电脑	联想14寸	台	1	——	——	2018年5月	3,300.00	——	44.00	——
17	联想笔记本电脑（配笔记本防盗锁）	A515-51G 15-7200U 4G240G130-2G	台	1	——	——	2019年6月	4,350.00	——	44.00	——
18	联想笔记本电脑（配笔记本防盗锁）	A515-51G 15-7200U 4G240G130-2G	台	1	——	——	2019年6月	4,350.00	——	44.00	——
19	联想笔记本电脑（配笔记本防盗锁）	A515-51G 15-7200U 4G240G130-2G	台	1	——	——	2019年6月	4,350.00	——	44.00	——

资产评估结果明细表（电脑、打印机类）

委托单位：鹤山市人民医院　　评估基准日：2026年09月10日　　金额单位：人民币元

序号	资产名称	规格型号	计量单位	数量	生产厂家	出厂日期	取得日期	账面价值（元）		评估价值（元）	备注
								原值	净值		
20	新北洋标签打印机	新北洋BTP-L525	台	1	——	——	2016年10月	1,450.00	——	11.00	——
21	新北洋标签打印机	新北洋BTP-L525	台	1	——	——	2018年5月	1,300.00	——	11.00	——
22	新北洋标签打印机	新北洋BTP-L525	台	1	——	——	2018年5月	1,300.00	——	11.00	——
23	新北洋标签打印机	新北洋BTP-L525	台	1	——	——	2018年5月	1,300.00	——	11.00	——
24	新北洋标签打印机	新北洋BTP-L525	台	1	——	——	2018年5月	1,300.00	——	11.00	——
25	新北洋标签打印机	新北洋BTP-L525	台	1	——	——	2018年5月	1,300.00	——	11.00	——
26	新北洋标签打印机	新北洋BTP-L525	台	1	——	——	2018年5月	1,300.00	——	11.00	——
27	新北洋标签打印机	新北洋BTP-L525	台	1	——	——	2018年5月	1,300.00	——	11.00	——
28	新北洋标签打印机	新北洋BTP-L525	台	1	——	——	2018年5月	1,300.00	——	11.00	——
29	新北洋标签打印机	新北洋BTP-L525	台	1	——	——	2018年5月	1,300.00	——	11.00	——
30	斑马标签打印机	斑马	台	1	——	——	2018年5月	1,300.00	——	11.00	——
31	斑马标签打印机	斑马	台	1	——	——	2018年5月	1,300.00	——	11.00	——
32	斑马标签打印机	斑马	台	1	——	——	2018年5月	1,300.00	——	11.00	——
33	斑马标签打印机	斑马	台	1	——	——	2018年5月	1,300.00	——	11.00	——
34	斑马标签打印机	斑马	台	1	——	——	2018年5月	1,300.00	——	11.00	——
35	斑马标签打印机	斑马	台	1	——	——	2018年5月	1,300.00	——	11.00	——
36	斑马标签打印机	斑马	台	1	——	——	2018年5月	1,300.00	——	11.00	——
37	宝比标签打印机	宝比	台	1	——	——	2018年12月	1,300.00	——	11.00	——
38	宝比标签打印机	宝比	台	1	——	——	2018年12月	1,300.00	——	11.00	——

资产评估结果明细表（电脑、打印机类）

委托单位：鹤山市人民医院　　评估基准日：2026年09月10日　　金额单位：人民币元

序号	资产名称	规格型号	计量单位	数量	生产厂家	出厂日期	取得日期	账面价值（元）		评估价值（元）	备注
								原值	净值		
39	宝比标签打印机	宝比	台	1	——	——	2018年12月	1,300.00	——	11.00	——
40	宝比标签打印机	宝比	台	1	——	——	2018年12月	1,300.00	——	11.00	——
41	宝比标签打印机	宝比	台	1	——	——	2018年5月	1,300.00	——	11.00	——
42	宝比标签打印机	宝比	台	1	——	——	2018年5月	1,300.00	——	11.00	——
43	宝比标签打印机	宝比	台	1	——	——	2018年5月	1,300.00	——	11.00	——
44	宝比标签打印机	宝比	台	1	——	——	2018年5月	1,300.00	——	11.00	——
45	新北洋标签打印机	新北洋BTP-L525	台	1	——	——	2016年10月	1,450.00	——	11.00	——
46	新北洋标签打印机	新北洋BTP-L525	台	1	——	——	2016年10月	1,450.00	——	11.00	——
47	宝比标签打印机	宝比	台	1	——	——	2018年5月	1,300.00	——	11.00	——
48	宝比标签打印机	宝比	台	1	——	——	2018年5月	1,300.00	——	11.00	——
49	宝比标签打印机	宝比	台	1	——	——	2018年5月	1,300.00	——	11.00	——
50	宝比标签打印机	宝比	台	1	——	——	2018年5月	1,300.00	——	11.00	——
51	惠普彩色打印机	HP1025	台	1	——	——	2017年12月	2,480.00	——	18.00	——
52	新北洋触摸查询机柜	新北洋	台	1	——	——	2018年5月	23,000.00	——	69.00	——
53	新北洋触摸查询机柜	新北洋	台	1	——	——	2018年5月	23,000.00	——	69.00	——
54	兄弟传真机	兄弟MFC-7340	台	1	——	——	2010年3月	2,100.00	——	38.00	——
55	兄弟传真机一体机	兄弟	台	1	——	——	2014年2月	1,550.00	——	38.00	——
56	兄弟传真机一体机	兄弟	台	1	——	——	2010年5月	1,700.00	——	38.00	——
57	爱普生打印机	爱普生PHOTO EX3	台	1	——	——	2013年3月	1,950.00	——	21.00	——

资产评估结果明细表（电脑、打印机类）

委托单位：鹤山市人民医院　　评估基准日：2026年09月10日　　金额单位：人民币元

序号	资产名称	规格型号	计量单位	数量	生产厂家	出厂日期	取得日期	账面价值（元）		评估价值（元）	备注
								原值	净值		
58	LQ打印机	LQ-300K+II	台	1	——	——	2013年5月	1,750.00	——	16.00	——
59	LQ打印机	LQ-300K+II	台	1	——	——	2013年5月	1,750.00	——	16.00	——
60	LQ打印机	LQ-300K+II	台	1	——	——	2013年5月	1,750.00	——	16.00	——
61	爱普生打印机	EPSON LQ-590K	台	1	——	——	2013年5月	2,230.00	——	16.00	——
62	LQ打印机	LQ-300K+II	台	1	——	——	2013年6月	1,750.00	——	16.00	——
63	LQ打印机	LQ-300K+II	台	1	——	——	2013年6月	1,750.00	——	16.00	——
64	LQ打印机	LQ-300K+II	台	1	——	——	2013年6月	1,750.00	——	16.00	——
65	LQ打印机	LQ-300K+II	台	1	——	——	2013年6月	1,750.00	——	16.00	——
66	LQ打印机	LQ-300K+II	台	1	——	——	2013年6月	1,750.00	——	16.00	——
67	爱普生打印机	爱普生PHOTO EX3	台	1	——	——	2013年6月	1,950.00	——	21.00	——
68	LQ打印机	LQ-590K	台	1	——	——	2007年1月	2,150.00	——	16.00	——
69	爱普生打印机	EPSON LQ-590K	台	1	——	——	2012年2月	2,380.00	——	16.00	——
70	LQ打印机	LQ-300K+II	台	1	——	——	2012年4月	1,800.00	——	16.00	——
71	LQ打印机	LQ-300K+II	台	1	——	——	2012年4月	1,800.00	——	16.00	——
72	LQ打印机	LQ-300K+II	台	1	——	——	2012年4月	1,800.00	——	16.00	——
73	LQ打印机	LQ-300K+II	台	1	——	——	2012年4月	1,800.00	——	16.00	——
74	爱普生打印机	EPSON 1600KIIIH+	台	1	——	——	2012年7月	3,150.00	——	16.00	——
75	爱普生打印机	爱普生R270	台	1	——	——	2012年9月	1,800.00	——	18.00	——
76	LQ打印机	LQ-300K+II	台	1	——	——	2013年8月	1,750.00	——	16.00	——

资产评估结果明细表（电脑、打印机类）

委托单位：鹤山市人民医院　　评估基准日：2026年09月10日　　金额单位：人民币元

序号	资产名称	规格型号	计量单位	数量	生产厂家	出厂日期	取得日期	账面价值（元）		评估价值（元）	备注
								原值	净值		
77	LQ打印机	LQ-300K+II	台	1	——	——	2013年8月	1,750.00	——	16.00	——
78	LQ打印机	LQ-300K+II	台	1	——	——	2013年9月	1,750.00	——	16.00	——
79	得实打印机	得实DS300	台	1	——	——	2013年9月	2,300.00	——	16.00	——
80	LQ打印机	LQ-300K+II	台	1	——	——	2014年1月	1,720.00	——	16.00	——
81	LQ打印机	LQ-300K+II	台	1	——	——	2014年2月	1,720.00	——	16.00	——
82	爱普生打印机	EPSON 1600KIIIH+	台	1	——	——	2014年3月	3,150.00	——	16.00	——
83	爱普生打印机	EPSON 1600KIIIH+	台	1	——	——	2014年3月	3,150.00	——	16.00	——
84	爱普生打印机	EPSON LQ-590K	台	1	——	——	2014年4月	2,230.00	——	16.00	——
85	得实打印机	得实DS300	台	1	——	——	2014年4月	2,300.00	——	16.00	——
86	得实打印机	得实DS300	台	1	——	——	2014年4月	2,300.00	——	16.00	——
87	LQ打印机	LQ-300K+II	台	1	——	——	2014年5月	1,720.00	——	16.00	——
88	得实打印机	得实DS300	台	1	——	——	2014年9月	2,300.00	——	16.00	——
89	爱普生打印机	EPSON1600KIIIH+	台	1	——	——	2014年11月	3,150.00	——	16.00	——
90	爱普生打印机	EPSON1600KIIIH+	台	1	——	——	2015年3月	3,150.00	——	16.00	——
91	爱普生打印机	EPSON LQ-590K	台	1	——	——	2015年4月	2,230.00	——	16.00	——
92	LQ打印机	LQ-300K-II	台	1	——	——	2015年7月	1,720.00	——	16.00	——
93	LQ打印机	LQ-300K-II	台	1	——	——	2015年7月	1,720.00	——	16.00	——
94	爱普生打印机	EPSON LQ-300K+II	台	1	——	——	2017年12月	1,650.00	——	16.00	——
95	爱普生打印机	爱普生300K	台	1	——	——	2017年12月	1,650.00	——	16.00	——

资产评估结果明细表（电脑、打印机类）

委托单位：鹤山市人民医院　　评估基准日：2026年09月10日　　金额单位：人民币元

序号	资产名称	规格型号	计量单位	数量	生产厂家	出厂日期	取得日期	账面价值（元）		评估价值（元）	备注
								原值	净值		
96	爱普生打印机	爱普生300K	台	1	——	——	2017年12月	1,650.00	——	16.00	——
97	爱普生打印机	爱普生LQ-590K	台	1	——	——	2017年12月	1,980.00	——	16.00	——
98	爱普生打印机	爱普生1600K3H	台	1	——	——	2017年12月	2,700.00	——	16.00	——
99	惠普打印机	惠普HPM252N	台	1	——	——	2017年12月	2,300.00	——	18.00	——
100	佳能打印机	佳能IP7280	台	1	——	——	2018年5月	1,250.00	——	18.00	——
101	佳能打印机	佳能IP7280	台	1	——	——	2018年5月	1,250.00	——	18.00	——
102	LQ打印机	LQ300K	台	1	——	——	1999年7月	2,200.00	——	16.00	——
103	LQ打印机	LQ300K	台	1	——	——	1999年7月	2,200.00	——	16.00	——
104	LQ打印机	LQ300K	台	1	——	——	2000年6月	2,200.00	——	16.00	——
105	LQ打印机	LQ1600K3	台	1	——	——	2000年6月	3,400.00	——	16.00	——
106	LQ打印机	LQ1600K3H	台	1	——	——	2004年5月	3,307.50	——	16.00	——
107	惠普打印机	惠普1022激光机	台	1	——	——	2006年6月	2,360.00	——	16.00	——
108	LQ打印机	1900K2	台	1	——	——	2006年7月	3,150.00	——	16.00	——
109	LQ打印机	LQ300K+2	台	1	——	——	2007年4月	1,750.00	——	16.00	——
110	LQ打印机	LQ300K+2	台	1	——	——	2007年4月	1,750.00	——	16.00	——
111	LQ打印机	EPSON1600K3H+	台	1	——	——	2007年4月	3,150.00	——	16.00	——
112	LQ打印机	LQ300K	台	1	——	——	2007年9月	1,750.00	——	16.00	——
113	LQ打印机	LQ16003H+	台	1	——	——	2007年10月	3,000.00	——	16.00	——
114	LQ打印机	LQ300K+2	台	1	——	——	2008年4月	1,840.00	——	16.00	——

资产评估结果明细表（电脑、打印机类）

委托单位：鹤山市人民医院　　评估基准日：2026年09月10日　　金额单位：人民币元

序号	资产名称	规格型号	计量单位	数量	生产厂家	出厂日期	取得日期	账面价值（元）		评估价值（元）	备注
								原值	净值		
115	LQ打印机	LQ300K+2	台	1	——	——	2008年4月	1,840.00	——	16.00	——
116	LQ打印机	LQ300K+2	台	1	——	——	2008年4月	1,840.00	——	16.00	——
117	HP打印机	HP1018	台	1	——	——	2008年4月	1,150.00	——	16.00	——
118	爱普生打印机	爱普生LQ1600K3H+	台	1	——	——	2008年7月	2,800.00	——	16.00	——
119	惠普打印机	惠普1022激光机	台	1	——	——	2008年7月	1,750.00	——	16.00	——
120	惠普打印机	惠普1022激光机	台	1	——	——	2008年7月	1,750.00	——	16.00	——
121	LQ打印机	LQ300K+	台	1	——	——	2008年12月	1,860.00	——	16.00	——
122	LQ打印机	LQ300K+	台	1	——	——	2008年12月	1,860.00	——	16.00	——
123	LQ打印机	LQ-300K+II	台	1	——	——	2009年2月	1,860.00	——	16.00	——
124	爱普生打印机	EPSON 1600KIIIH+	台	1	——	——	2009年5月	2,800.00	——	16.00	——
125	LQ打印机	LQ-300K+II	台	1	——	——	2009年5月	1,850.00	——	16.00	——
126	LQ打印机	LQ-300K+II	台	1	——	——	2009年6月	1,850.00	——	16.00	——
127	LQ打印机	LQ-300K+II	台	1	——	——	2009年6月	1,850.00	——	16.00	——
128	爱普生打印机	EPSON R270	台	1	——	——	2009年12月	1,550.00	——	18.00	——
129	爱普生打印机	EPSON R270	台	1	——	——	2009年12月	1,550.00	——	18.00	——
130	爱普生打印机	EPSON 针式 2680	台	1	——	——	2010年1月	3,150.00	——	16.00	——
131	打印机	ip2780	台	1	——	——	2010年1月	1,100.00	——	18.00	——
132	LQ打印机	LQ-300K+II	台	1	——	——	2010年3月	1,850.00	——	16.00	——
133	LQ打印机	LQ-300K+II	台	1	——	——	2011年2月	1,800.00	——	16.00	——

资产评估结果明细表（电脑、打印机类）

委托单位：鹤山市人民医院　　评估基准日：2026年09月10日　　金额单位：人民币元

序号	资产名称	规格型号	计量单位	数量	生产厂家	出厂日期	取得日期	账面价值（元）		评估价值（元）	备注
								原值	净值		
134	LQ打印机	LQ-300K+II	台	1	——	——	2011年3月	1,800.00	——	16.00	——
135	LQ打印机	LQ-300K+II	台	1	——	——	2011年3月	1,800.00	——	16.00	——
136	LQ打印机	LQ-300K+II	台	1	——	——	2011年3月	1,800.00	——	16.00	——
137	佳能打印机	佳能IP2780	台	1	——	——	2011年4月	1,520.00	——	18.00	——
138	佳能打印机	佳能IP1980	台	1	——	——	2011年4月	1,520.00	——	18.00	——
139	LQ打印机	LQ-300K+II	台	1	——	——	2011年6月	1,800.00	——	16.00	——
140	爱普生打印机	EPSON LQ-590K	台	1	——	——	2011年6月	2,100.00	——	16.00	——
141	LQ打印机	LQ-300K+II	台	1	——	——	2011年7月	1,800.00	——	16.00	——
142	爱普生打印机	EPSON 1600KIIIH+	台	1	——	——	2011年8月	3,250.00	——	16.00	——
143	佳能打印机	佳能IP4980	台	1	——	——	2011年12月	1,300.00	——	18.00	——
144	爱普生打印机	EPSON LQ-590K	台	1	——	——	2011年12月	2,380.00	——	16.00	——
145	爱普生打印机	EPSON LQ-590K	台	1	——	——	2011年12月	2,380.00	——	16.00	——
146	LQ打印机	LQ1600K3	台	1	——	——	2003年12月	2,780.00	——	16.00	——
147	爱普生打印机	EPSON LQ-590K	台	1	——	——	2019年2月	2,650.00	——	16.00	——
148	LQ打印机	LQ-300K+II	台	1	——	——	2011年3月	1,800.00	——	16.00	——
149	LQ打印机	LQ-300K+II	台	1	——	——	2009年5月	1,850.00	——	16.00	——
150	LQ打印机	LQ-300K+II	台	1	——	——	2013年5月	1,750.00	——	16.00	——
151	LQ打印机	LQ-300K+II	台	1	——	——	2013年5月	1,750.00	——	16.00	——
152	LQ打印机	LQ-300K+II	台	1	——	——	2013年6月	1,750.00	——	16.00	——

资产评估结果明细表（电脑、打印机类）

委托单位：鹤山市人民医院　　评估基准日：2026年09月10日　　金额单位：人民币元

序号	资产名称	规格型号	计量单位	数量	生产厂家	出厂日期	取得日期	账面价值（元）		评估价值（元）	备注
								原值	净值		
153	爱普生打印机	爱普生LQ-300K+II	台	1	——	——	2017年12月	1,650.00	——	16.00	——
154	LQ打印机	LQ-300K+II	台	1	——	——	2011年2月	1,800.00	——	16.00	——
155	佳能打印机	佳能2900	台	1	——	——	2019年6月	1,350.00	——	16.00	——
156	佳能打印机	佳能2900	台	1	——	——	2019年6月	1,350.00	——	16.00	——
157	佳能打印机	佳能2900	台	1	——	——	2010年9月	1,250.00	——	16.00	——
158	佳能打印机	佳能2900	台	1	——	——	2018年1月	1,250.00	——	16.00	——
159	LQ打印机	LQ300K+2	台	1	——	——	2008年4月	1,840.00	——	16.00	——
160	惠普打印机	HP1015激光机	台	1	——	——	2005年3月	2,467.00	——	16.00	——
161	佳能打印机	佳能2900	台	1	——	——	2015年6月	1,200.00	——	16.00	——
162	三星打印机	三星ML-6510ND	台	1	——	——	2015年6月	11,000.00	——	24.00	——
163	斑马打印机（证件卡）	斑马P330I	台	1	——	——	2012年3月	9,780.00	——	16.00	——
164	斑马打印机（证件卡）	斑马P330I	台	1	——	——	2012年3月	9,780.00	——	16.00	——
165	佳能打印机佳能2900	佳能2900	台	1	——	——	2015年3月	1,200.00	——	16.00	——
166	联想电脑	T4950D	台	1	——	——	2014年6月	4,300.00	——	48.00	——
167	联想电脑（不含显示器）	A4600T	台	1	——	——	2012年4月	4,000.00	——	30.00	——
168	联想电脑（不含显示器）	M4350	台	1	——	——	2013年9月	4,080.00	——	30.00	——
169	联想电脑（不含显示器）	M4350	台	1	——	——	2013年9月	4,080.00	——	30.00	——
170	联想电脑（不含显示器）	联想	台	1	——	——	2013年12月	4,230.00	——	30.00	——
171	联想电脑（不含显示器）	M4360（15）	台	1	——	——	2014年5月	4,000.00	——	30.00	——

资产评估结果明细表（电脑、打印机类）

委托单位：鹤山市人民医院　　评估基准日：2026年09月10日　　金额单位：人民币元

序号	资产名称	规格型号	计量单位	数量	生产厂家	出厂日期	取得日期	账面价值（元）		评估价值（元）	备注
								原值	净值		
172	联想电脑（不含显示器）	M4360（15）	台	1	——	——	2014年5月	4,000.00	——	30.00	——
173	联想电脑（不含显示器）	T4950D	台	1	——	——	2014年6月	4,300.00	——	30.00	——
174	联想电脑（不含显示器）	T4950D	台	1	——	——	2014年6月	4,300.00	——	30.00	——
175	联想电脑（不含显示器）	联想H430	台	1	——	——	2014年11月	4,300.00	——	30.00	——
176	联想电脑（不含显示器）	联想H460	台	1	——	——	2015年6月	4,000.00	——	30.00	——
177	联想电脑（含显示器）	联想	台	1	——	——	2005年7月	5,565.00	——	48.00	——
178	联想电脑（含显示器）	联想	台	1	——	——	2005年9月	5,530.00	——	48.00	——
179	联想电脑（含显示器）	联想	台	1	——	——	2005年9月	5,530.00	——	48.00	——
180	联想电脑（含显示器）	联想M4600	台	1	——	——	2006年11月	5,565.00	——	48.00	——
181	联想电脑（含显示器）	联想	台	1	——	——	2007年4月	4,950.00	——	48.00	——
182	联想电脑（含显示器）	联想启天M4600	台	1	——	——	2007年4月	4,950.00	——	48.00	——
183	联想电脑（含显示器）	联想	台	1	——	——	2007年7月	4,200.00	——	48.00	——
184	联想电脑（含显示器）	联想	台	1	——	——	2008年7月	4,570.00	——	48.00	——
185	联想电脑（含显示器）	联想	台	1	——	——	2008年7月	4,570.00	——	48.00	——
186	联想电脑（含显示器）	联想	台	1	——	——	2008年12月	4,570.00	——	48.00	——
187	联想电脑（含显示器）	联想	台	1	——	——	2009年1月	4,690.00	——	48.00	——
188	联想电脑（不含显示器）	联想	台	1	——	——	2008年10月	3,000.00	——	30.00	——
189	联想电脑（不含显示器）	联想	台	1	——	——	2013年5月	3,150.00	——	30.00	——
190	联想电脑（不含显示器）	M4360（15）	台	1	——	——	2014年5月	4,000.00	——	30.00	——

资产评估结果明细表（电脑、打印机类）

委托单位：鹤山市人民医院　　评估基准日：2026年09月10日　　金额单位：人民币元

序号	资产名称	规格型号	计量单位	数量	生产厂家	出厂日期	取得日期	账面价值（元）		评估价值（元）	备注
								原值	净值		
191	联想电脑（不含显示器）	T4950D	台	1	——	——	2014年6月	4,300.00	——	30.00	——
192	联想电脑（不含显示器）	T4950D	台	1	——	——	2014年6月	4,300.00	——	30.00	——
193	联想电脑（不含显示器）	T4950D	台	1	——	——	2014年6月	4,300.00	——	30.00	——
194	联想电脑（不含显示器）	联想启天M7300配DVD刻	台	1	——	——	2012年3月	4,650.00	——	30.00	——
195	联想电脑（不含显示器）	联想	台	1	——	——	2008年10月	3,000.00	——	30.00	——
196	联想电脑（含显示器）	M2600	台	1	——	——	2007年1月	4,350.00	——	48.00	——
197	联想电脑（不含显示器）	联想M2400	台	1	——	——	2004年11月	3,339.00	——	30.00	——
198	联想电脑（含显示器）	联想	台	1	——	——	2008年7月	4,570.00	——	48.00	——
199	联想电脑（含显示器）	联想	台	1	——	——	2008年7月	4,570.00	——	48.00	——
200	联想电脑（含显示器）	联想	台	1	——	——	2008年7月	4,570.00	——	48.00	——
201	联想电脑（含显示器）	联想	台	1	——	——	2008年4月	4,515.00	——	48.00	——
202	联想电脑（含显示器）	联想	台	1	——	——	2008年4月	4,515.00	——	48.00	——
203	联想电脑（含显示器）	联想	台	1	——	——	2008年4月	4,515.00	——	48.00	——
204	联想电脑（含显示器）	联想	台	1	——	——	2005年9月	5,530.00	——	48.00	——
205	联想电脑（含显示器）	联想主机	台	1	——	——	2005年3月	5,197.00	——	48.00	——
206	联想电脑（含显示器）	奔腾3.0	台	1	——	——	2005年3月	5,632.00	——	48.00	——
207	联想电脑（含显示器）	联想启天M2400	台	1	——	——	2005年1月	4,300.00	——	48.00	——
208	联想电脑（不含显示器）	主机	台	1	——	——	2010年1月	2,700.00	——	30.00	——
209	联想电脑（不含显示器）	T4900D	台	1	——	——	2013年2月	2,670.00	——	30.00	——

资产评估结果明细表（电脑、打印机类）

委托单位：鹤山市人民医院　　评估基准日：2026年09月10日　　金额单位：人民币元

序号	资产名称	规格型号	计量单位	数量	生产厂家	出厂日期	取得日期	账面价值（元）		评估价值（元）	备注
								原值	净值		
210	联想电脑（不含显示器）	T4900D	台	1	——	——	2013年2月	3,850.00	——	30.00	——
211	联想电脑（不含显示器）	A4600T	台	1	——	——	2012年4月	3,100.00	——	30.00	——
212	联想电脑（不含显示器）	A4600T	台	1	——	——	2012年4月	3,100.00	——	30.00	——
213	联想电脑（不含显示器）	A4600T	台	1	——	——	2012年7月	3,000.00	——	30.00	——
214	联想电脑（不含显示器）	M4350	台	1	——	——	2013年9月	4,080.00	——	30.00	——
215	联想电脑（不含显示器）	M4350	台	1	——	——	2013年9月	4,080.00	——	30.00	——
216	联想电脑（不含显示器）	M4350	台	1	——	——	2013年9月	3,380.00	——	30.00	——
217	联想电脑（不含显示器）	M4360（15）	台	1	——	——	2013年10月	4,500.00	——	30.00	——
218	联想电脑（不含显示器）	M4360（15）	台	1	——	——	2014年2月	3,300.00	——	30.00	——
219	联想电脑（不含显示器）	M4680N A4600K	台	1	——	——	2010年12月	3,030.00	——	30.00	——
220	联想电脑（不含显示器）	M4680N T2900	台	1	——	——	2011年4月	3,150.00	——	30.00	——
221	联想电脑（不含显示器）	M4350	台	1	——	——	2013年9月	3,380.00	——	30.00	——
222	联想电脑（不含显示器）	M4680N T4900	台	1	——	——	2011年7月	3,100.00	——	30.00	——
223	联想电脑（含显示器）	联想	台	1	——	——	2006年12月	4,200.00	——	48.00	——
224	联想电脑（不含显示器）	联想	台	1	——	——	2014年7月	4,000.00	——	30.00	——
225	联想电脑（不含显示器）	M4360	台	1	——	——	2015年3月	4,000.00	——	30.00	——
226	联想电脑（不含显示器）	联想H460	台	1	——	——	2015年3月	3,300.00	——	30.00	——
227	联想电脑（不含显示器）	M4360	台	1	——	——	2015年6月	4,000.00	——	30.00	——
228	联想电脑（不含显示器）	联想H460	台	1	——	——	2015年6月	3,300.00	——	30.00	——

资产评估结果明细表（电脑、打印机类）

委托单位：鹤山市人民医院　　评估基准日：2026年09月10日　　金额单位：人民币元

序号	资产名称	规格型号	计量单位	数量	生产厂家	出厂日期	取得日期	账面价值（元）		评估价值（元）	备注
								原值	净值		
229	联想电脑（不含显示器）	联想H460	台	1	——	——	2015年5月	4,000.00	——	30.00	——
230	联想电脑（不含显示器）	联想H460	台	1	——	——	2015年5月	4,000.00	——	30.00	——
231	联想电脑（含显示屏）	联想	台	1	——	——	2006年12月	4,200.00	——	48.00	——
232	联想电脑（不含显示屏）	联想	台	1	——	——	2011年8月	2,850.00	——	30.00	——
233	联想电脑（不含显示屏）	联想M2400	台	1	——	——	2004年11月	3,339.00	——	30.00	——
234	二代身份证阅读器	100-01	台	1	——	——	2013年12月	1,650.00	——	6.00	——
235	复印机	基士得耶	台	1	——	——	2012年2月	10,800.00	——	53.00	——
236	夏普复印机	夏普AR-208N	台	1	——	——	2010年3月	4,250.00	——	38.00	——
237	兄弟复印机	兄弟	台	1	——	——	2006年9月	5,000.00	——	38.00	——
238	理光复印机	理光MP2014 series	台	1	——	——	2018年10月	7,700.00	——	53.00	——
239	兄弟复印机	MFC-7340	台	1	——	——	2009年7月	9,900.00	——	38.00	——
240	后备电源	1000W	台	1	——	——	2007年4月	1,830.00	——	61.00	——
241	后备电源	SANTAK C6K	台	1	——	——	2017年12月	6,100.00	——	61.00	——
242	后备电源	APC1000W	台	1	——	——	2008年2月	6,200.00	——	61.00	——
243	佳能激光打印机	LBP2900	台	1	——	——	2013年5月	1,250.00	——	16.00	——
244	佳能激光打印机	LBP2900	台	1	——	——	2013年5月	1,250.00	——	16.00	——
245	惠普激光打印机	HP1022	台	1	——	——	2013年9月	1,250.00	——	16.00	——
246	佳能激光打印机	LBP2900	台	1	——	——	2013年9月	1,250.00	——	16.00	——
247	佳能激光打印机	LBP2900	台	1	——	——	2013年11月	1,250.00	——	16.00	——

资产评估结果明细表（电脑、打印机类）

委托单位：鹤山市人民医院　　评估基准日：2026年09月10日　　金额单位：人民币元

序号	资产名称	规格型号	计量单位	数量	生产厂家	出厂日期	取得日期	账面价值（元）		评估价值（元）	备注
								原值	净值		
248	佳能激光打印机	LBP2900	台	1	——	——	2014年1月	1,200.00	——	16.00	——
249	佳能激光打印机	LBP2900	台	1	——	——	2014年1月	1,200.00	——	16.00	——
250	佳能激光打印机	LBP2900	台	1	——	——	2014年2月	1,200.00	——	16.00	——
251	佳能激光打印机	佳能LBP2900（2012年医生工作站配）	台	1	——	——	2018年12月	1,100.00	——	16.00	——
252	佳能激光打印机	佳能LBP2900（2012年医生工作站配）	台	1	——	——	2018年12月	1,100.00	——	16.00	——
253	佳能激光打印机	佳能LBP2900（2012年医生工作站配）	台	1	——	——	2018年12月	1,100.00	——	16.00	——
254	佳能激光打印机	佳能LBP2900（2012年医生工作站配）	台	1	——	——	2018年12月	1,100.00	——	16.00	——
255	佳能激光打印机	佳能LBP2900（2012年医生工作站配）	台	1	——	——	2018年12月	1,100.00	——	16.00	——
256	佳能激光打印机	LBP2900	台	1	——	——	2009年11月	1,200.00	——	16.00	——
257	佳能激光打印机	LBP2900	台	1	——	——	2009年11月	1,200.00	——	16.00	——
258	佳能激光打印机	LBP2900	台	1	——	——	2009年11月	1,200.00	——	16.00	——
259	佳能激光打印机	LBP2900	台	1	——	——	2009年11月	1,200.00	——	16.00	——
260	佳能激光打印机	LBP2900	台	1	——	——	2009年11月	1,200.00	——	16.00	——
261	佳能激光打印机	LBP2900	台	1	——	——	2009年11月	1,200.00	——	16.00	——
262	佳能激光打印机	LBP2900	台	1	——	——	2009年5月	1,050.00	——	16.00	——
263	佳能激光打印机	LBP2900	台	1	——	——	2009年11月	1,200.00	——	16.00	——
264	佳能激光打印机	LBP2900	台	1	——	——	2014年2月	1,200.00	——	16.00	——
265	佳能激光打印机	LBP2900	台	1	——	——	2009年11月	1,200.00	——	16.00	——
266	佳能激光打印机	LBP2900	台	1	——	——	2013年11月	1,250.00	——	16.00	——

资产评估结果明细表（电脑、打印机类）

委托单位：鹤山市人民医院　　评估基准日：2026年09月10日　　金额单位：人民币元

序号	资产名称	规格型号	计量单位	数量	生产厂家	出厂日期	取得日期	账面价值（元）		评估价值（元）	备注
								原值	净值		
267	佳能激光打印机	佳能LBP2900（2012年医生工作站配）	台	1	——	——	2018年12月	1,100.00	——	16.00	——
268	佳能激光打印机	LBP2900	台	1	——	——	2009年11月	1,200.00	——	16.00	——
269	联想电脑（不含显示屏）	M4680	台	1	——	——	2010年9月	4,250.00	——	30.00	——
270	联想电脑（不含显示器）	启天B4550	台	1	——	——	2016年5月	4,000.00	——	30.00	——
271	联想电脑（不含显示器）	启天B4550	台	1	——	——	2016年5月	4,000.00	——	30.00	——
272	联想电脑（不含显示器）	联想	台	1	——	——	2016年10月	3,300.00	——	30.00	——
273	联想电脑（不含显示器）	启天	台	1	——	——	2016年10月	4,000.00	——	30.00	——
274	联想电脑（不含显示器）	启天M435E	台	1	——	——	2018年12月	4,410.00	——	30.00	——
275	联想电脑（不含显示器）	启天M435E	台	1	——	——	2018年12月	4,410.00	——	30.00	——
276	联想电脑（不含显示器）	启天M435E	台	1	——	——	2018年12月	4,410.00	——	30.00	——
277	联想电脑（不含显示器）	启天M435E	台	1	——	——	2018年12月	4,410.00	——	30.00	——
278	联想电脑（不含显示器）	启天M435E	台	1	——	——	2018年12月	4,410.00	——	30.00	——
279	联想电脑（不含显示器）	启天M435E	台	1	——	——	2018年12月	4,410.00	——	30.00	——
280	联想电脑（不含显示器）	启天M435E	台	1	——	——	2018年12月	4,410.00	——	30.00	——
281	联想电脑（不含显示器）	启天M435E	台	1	——	——	2018年12月	4,410.00	——	30.00	——
282	联想电脑（不含显示器）	启天M435E	台	1	——	——	2018年12月	4,410.00	——	30.00	——
283	联想电脑（不含显示器）	启天M435E	台	1	——	——	2018年12月	4,410.00	——	30.00	——
284	联想电脑（不含显示器）	启天M435E	台	1	——	——	2018年12月	4,410.00	——	30.00	——
285	联想电脑（不含显示器）	启天M435E	台	1	——	——	2018年12月	4,410.00	——	30.00	——

资产评估结果明细表（电脑、打印机类）

委托单位：鹤山市人民医院　　评估基准日：2026年09月10日　　金额单位：人民币元

序号	资产名称	规格型号	计量单位	数量	生产厂家	出厂日期	取得日期	账面价值（元）		评估价值（元）	备注
								原值	净值		
286	联想电脑（不含显示器）	启天M435E	台	1	——	——	2018年12月	4,410.00	——	30.00	——
287	联想电脑（不含显示器）	启天M435E	台	1	——	——	2018年12月	4,410.00	——	30.00	——
288	联想电脑（不含显示器）	启天M435E	台	1	——	——	2018年12月	4,410.00	——	30.00	——
289	联想电脑（不含显示器）	启天M435E	台	1	——	——	2018年12月	4,410.00	——	30.00	——
290	联想电脑（不含显示器）	启天M435E	台	1	——	——	2018年12月	4,410.00	——	30.00	——
291	联想电脑（不含显示器）	启天M435E	台	1	——	——	2018年12月	4,410.00	——	30.00	——
292	联想电脑（不含显示器）	启天M435E	台	1	——	——	2018年12月	4,410.00	——	30.00	——
293	联想电脑（不含显示器）	启天M435E	台	1	——	——	2018年12月	4,410.00	——	30.00	——
294	联想电脑（不含显示器）	启天M435E	台	1	——	——	2018年12月	4,410.00	——	30.00	——
295	联想电脑（不含显示器）	启天M435E	台	1	——	——	2018年12月	4,410.00	——	30.00	——
296	联想电脑（不含显示器）	启天M435E	台	1	——	——	2018年12月	4,410.00	——	30.00	——
297	联想电脑（不含显示器）	启天M435E	台	1	——	——	2018年12月	4,410.00	——	30.00	——
298	联想电脑（不含显示器）	启天M435E	台	1	——	——	2018年12月	4,410.00	——	30.00	——
299	联想电脑（不含显示器）	启天M435E	台	1	——	——	2018年12月	4,410.00	——	30.00	——
300	联想电脑（不含显示器）	启天M435E	台	1	——	——	2018年12月	4,410.00	——	30.00	——
301	联想电脑（不含显示器）	启天M435E	台	1	——	——	2018年12月	4,410.00	——	30.00	——
302	联想电脑（不含显示器）	启天M435E	台	1	——	——	2018年12月	4,410.00	——	30.00	——
303	联想电脑（不含显示器）	启天M435E	台	1	——	——	2018年12月	4,410.00	——	30.00	——
304	联想电脑（不含显示器）	启天M435E	台	1	——	——	2018年12月	4,410.00	——	30.00	——

资产评估结果明细表（电脑、打印机类）

委托单位：鹤山市人民医院　　评估基准日：2026年09月10日　　金额单位：人民币元

序号	资产名称	规格型号	计量单位	数量	生产厂家	出厂日期	取得日期	账面价值（元）		评估价值（元）	备注
								原值	净值		
305	联想电脑（不含显示器）	启天M435E	台	1	——	——	2018年12月	4,410.00	——	30.00	——
306	联想电脑（不含显示器）	启天M435E	台	1	——	——	2018年12月	4,410.00	——	30.00	——
307	联想电脑（不含显示器）	启天M435E	台	1	——	——	2018年12月	4,410.00	——	30.00	——
308	联想电脑（不含显示器）	启天M435E	台	1	——	——	2018年12月	4,410.00	——	30.00	——
309	联想电脑（不含显示器）	启天M435E	台	1	——	——	2018年12月	4,410.00	——	30.00	——
310	联想电脑（不含显示器）	启天M435E	台	1	——	——	2018年12月	4,410.00	——	30.00	——
311	联想电脑（不含显示器）	启天M435E	台	1	——	——	2018年12月	4,410.00	——	30.00	——
312	联想电脑（不含显示器）	启天M435E	台	1	——	——	2018年12月	4,410.00	——	30.00	——
313	联想电脑（不含显示器）	启天M435E	台	1	——	——	2018年12月	4,410.00	——	30.00	——
314	联想电脑（不含显示器）	启天M435E	台	1	——	——	2018年12月	4,410.00	——	30.00	——
315	联想电脑（不含显示器）	启天M435E	台	1	——	——	2018年12月	4,410.00	——	30.00	——
316	联想电脑（不含显示器）	启天M435E	台	1	——	——	2018年12月	4,410.00	——	30.00	——
317	联想电脑（不含显示器）	启天M435E	台	1	——	——	2018年12月	4,410.00	——	30.00	——
318	联想电脑（不含显示器）	启天M435E	台	1	——	——	2018年12月	4,410.00	——	30.00	——
319	联想电脑（不含显示器）	启天M435E	台	1	——	——	2018年12月	4,410.00	——	30.00	——
320	联想电脑（不含显示器）	启天M435E	台	1	——	——	2018年12月	4,410.00	——	30.00	——
321	联想电脑（不含显示器）	启天M435E	台	1	——	——	2018年12月	5,110.00	——	30.00	——
322	联想电脑（不含显示器）	启天M435E	台	1	——	——	2018年12月	5,110.00	——	30.00	——
323	联想电脑（含显示器）	启天	台	1	——	——	2009年12月	3,550.00	——	48.00	——

资产评估结果明细表（电脑、打印机类）

委托单位：鹤山市人民医院　　评估基准日：2026年09月10日　　金额单位：人民币元

序号	资产名称	规格型号	计量单位	数量	生产厂家	出厂日期	取得日期	账面价值（元）		评估价值（元）	备注
								原值	净值		
324	联想电脑（不含显示器）	扬天	台	1	——	——	2010年3月	3,000.00	——	30.00	——
325	联想电脑（含显示器）	联想	台	1	——	——	2005年9月	5,530.00	——	48.00	——
326	联想电脑（不含显示器）	联想	台	1	——	——	2013年10月	4,080.00	——	30.00	——
327	联想电脑（不含显示器）	启天	台	1	——	——	2016年10月	4,000.00	——	30.00	——
328	联想电脑（不含显示器）	扬天	台	1	——	——	2017年12月	3,200.00	——	30.00	——
329	联想电脑（不含显示器）	启天M435E	台	1	——	——	2018年12月	4,410.00	——	30.00	——
330	联想电脑（不含显示器）	启天M435E	台	1	——	——	2018年12月	4,410.00	——	30.00	——
331	联想电脑（不含显示器）	启天M435E	台	1	——	——	2018年12月	4,410.00	——	30.00	——
332	联想电脑（不含显示器）	启天M435E	台	1	——	——	2018年12月	4,410.00	——	30.00	——
333	联想电脑（不含显示器）	启天M435E	台	1	——	——	2018年12月	4,410.00	——	30.00	——
334	联想电脑（不含显示器）	启天M435E	台	1	——	——	2018年12月	4,410.00	——	30.00	——
335	联想电脑（不含显示器）	启天B4550	台	1	——	——	2016年5月	4,000.00	——	30.00	——
336	联想电脑（不含显示器）	启天M435E	台	1	——	——	2018年12月	4,410.00	——	30.00	——
337	联想电脑（不含显示器）	启天M435E	台	1	——	——	2018年12月	4,410.00	——	30.00	——
338	联想电脑（不含显示器）	启天M435E	台	1	——	——	2018年12月	4,410.00	——	30.00	——
339	联想电脑（不含显示器）	启天M435E	台	1	——	——	2018年12月	4,410.00	——	30.00	——
340	联想电脑（不含显示器）	启天M435E	台	1	——	——	2018年12月	4,410.00	——	30.00	——
341	联想电脑（不含显示器）	启天M435E	台	1	——	——	2018年12月	4,410.00	——	30.00	——
342	联想电脑（不含显示器）	启天M435E	台	1	——	——	2018年12月	4,410.00	——	30.00	——

资产评估结果明细表（电脑、打印机类）

委托单位：鹤山市人民医院　　评估基准日：2026年09月10日　　金额单位：人民币元

序号	资产名称	规格型号	计量单位	数量	生产厂家	出厂日期	取得日期	账面价值（元）		评估价值（元）	备注
								原值	净值		
343	联想电脑（不含显示器）	启天M435E	台	1	——	——	2018年12月	4,410.00	——	30.00	——
344	联想电脑（不含显示器）	启天M435E	台	1	——	——	2018年12月	4,410.00	——	30.00	——
345	联想电脑（不含显示器）	启天M435E	台	1	——	——	2018年12月	4,410.00	——	30.00	——
346	联想电脑（不含显示器）	启天M435E	台	1	——	——	2018年12月	4,410.00	——	30.00	——
347	联想电脑（不含显示器）	启天M435E	台	1	——	——	2018年12月	4,410.00	——	30.00	——
348	联想电脑（不含显示器）	启天M435E	台	1	——	——	2018年12月	4,410.00	——	30.00	——
349	联想电脑（不含显示器）	启天M435E	台	1	——	——	2018年12月	4,410.00	——	30.00	——
350	联想电脑（不含显示器）	启天M435E	台	1	——	——	2018年12月	4,410.00	——	30.00	——
351	联想电脑（不含显示器）	启天M435E	台	1	——	——	2018年12月	4,410.00	——	30.00	——
352	联想电脑（不含显示器）	启天M435E	台	1	——	——	2018年12月	4,410.00	——	30.00	——
353	联想电脑（不含显示器）	启天M435E	台	1	——	——	2018年12月	4,410.00	——	30.00	——
354	联想电脑（不含显示器）	启天M435E	台	1	——	——	2018年12月	4,410.00	——	30.00	——
355	联想电脑（不含显示器）	启天M435E	台	1	——	——	2018年12月	4,410.00	——	30.00	——
356	联想电脑（不含显示器）	启天M435E	台	1	——	——	2018年12月	4,410.00	——	30.00	——
357	联想电脑（不含显示器）	启天M435E	台	1	——	——	2018年12月	4,410.00	——	30.00	——
358	联想电脑（不含显示器）	启天M435E	台	1	——	——	2018年12月	4,410.00	——	30.00	——
359	联想电脑（不含显示器）	启天M435E	台	1	——	——	2018年12月	4,410.00	——	30.00	——
360	联想电脑（不含显示器）	启天M435E	台	1	——	——	2018年12月	4,410.00	——	30.00	——
361	联想电脑（不含显示器）	启天M435E	台	1	——	——	2018年12月	4,410.00	——	30.00	——

资产评估结果明细表（电脑、打印机类）

委托单位：鹤山市人民医院　　评估基准日：2026年09月10日　　金额单位：人民币元

序号	资产名称	规格型号	计量单位	数量	生产厂家	出厂日期	取得日期	账面价值（元）		评估价值（元）	备注
								原值	净值		
362	联想电脑（不含显示器）	启天M435E	台	1	——	——	2018年12月	4,410.00	——	30.00	——
363	联想电脑（不含显示器）	启天M435E	台	1	——	——	2018年12月	4,410.00	——	30.00	——
364	联想电脑（不含显示器）	启天T4900	台	1	——	——	2016年8月	3,300.00	——	30.00	——
365	联想电脑（不含显示器）	M4350	台	1	——	——	2013年7月	4,080.00	——	30.00	——
366	联想电脑（不含显示器）	M4350	台	1	——	——	2015年9月	4,000.00	——	30.00	——
367	联想电脑（不含显示器）	M4350	台	1	——	——	2015年10月	4,000.00	——	30.00	——
368	联想电脑（不含显示器）	M4350	台	1	——	——	2015年10月	4,000.00	——	30.00	——
369	联想电脑（不含显示器）	M4350	台	1	——	——	2013年5月	4,080.00	——	30.00	——
370	联想电脑（不含显示器）	M4350	台	1	——	——	2013年5月	4,080.00	——	30.00	——
371	联想电脑（不含显示器）	M4350	台	1	——	——	2013年5月	4,080.00	——	30.00	——
372	联想电脑（不含显示器）	M4350	台	1	——	——	2013年5月	4,080.00	——	30.00	——
373	联想电脑（不含显示器）	M4350	台	1	——	——	2013年5月	4,080.00	——	30.00	——
374	联想电脑（不含显示器）	M4350	台	1	——	——	2013年5月	4,080.00	——	30.00	——
375	联想电脑（不含显示器）	M4350	台	1	——	——	2013年5月	4,080.00	——	30.00	——
376	联想电脑（不含显示器）	M4350	台	1	——	——	2013年10月	4,080.00	——	30.00	——
377	联想电脑（不含显示器）	M4360	台	1	——	——	2013年11月	4,080.00	——	30.00	——
378	联想电脑（不含显示器）	M4360	台	1	——	——	2013年11月	4,080.00	——	30.00	——
379	联想电脑（不含显示器）	M4360	台	1	——	——	2013年11月	4,080.00	——	30.00	——
380	联想电脑（不含显示器）	T4900D	台	1	——	——	2014年1月	4,000.00	——	30.00	——

资产评估结果明细表（电脑、打印机类）

委托单位：鹤山市人民医院　　评估基准日：2026年09月10日　　金额单位：人民币元

序号	资产名称	规格型号	计量单位	数量	生产厂家	出厂日期	取得日期	账面价值（元）		评估价值（元）	备注
								原值	净值		
381	联想电脑（不含显示器）	T4900D	台	1	——	——	2014年1月	4,000.00	——	30.00	——
382	联想电脑（不含显示器）	T4900D	台	1	——	——	2014年1月	4,000.00	——	30.00	——
383	联想电脑（不含显示器）	T4900D	台	1	——	——	2014年1月	4,000.00	——	30.00	——
384	联想电脑（不含显示器）	T4900D	台	1	——	——	2014年1月	4,000.00	——	30.00	——
385	联想电脑（不含显示器）	T4900D	台	1	——	——	2014年1月	4,000.00	——	30.00	——
386	联想电脑（不含显示器）	T4900D	台	1	——	——	2014年1月	4,000.00	——	30.00	——
387	联想电脑（不含显示器）	T4900D	台	1	——	——	2014年1月	4,000.00	——	30.00	——
388	联想电脑（不含显示器）	T4900D	台	1	——	——	2014年2月	4,000.00	——	30.00	——
389	联想电脑（不含显示器）	T4900D	台	1	——	——	2014年2月	4,000.00	——	30.00	——
390	联想电脑（不含显示器）	T4900D	台	1	——	——	2014年2月	4,000.00	——	30.00	——
391	联想电脑（不含显示器）	T4900D	台	1	——	——	2014年2月	4,000.00	——	30.00	——
392	联想电脑（不含显示器）	T4900D	台	1	——	——	2014年2月	4,000.00	——	30.00	——
393	联想电脑（不含显示器）	T4940	台	1	——	——	2013年6月	4,080.00	——	30.00	——
394	联想电脑（不含显示器）	M4350	台	1	——	——	2013年8月	4,080.00	——	30.00	——
395	联想电脑（不含显示器）	M4350	台	1	——	——	2013年9月	4,080.00	——	30.00	——
396	联想电脑（不含显示器）	M4360	台	1	——	——	2013年8月	4,130.00	——	30.00	——
397	联想电脑（不含显示器）	M4350	台	1	——	——	2013年9月	4,080.00	——	30.00	——
398	联想电脑（不含显示器）	M4350	台	1	——	——	2013年9月	4,080.00	——	30.00	——
399	联想电脑（不含显示器）	4360 T4900	台	1	——	——	2016年8月	4,000.00	——	30.00	——
	联想电脑（不含显示器）	扬天	台	1	——	——	2017年12月	4,000.00	——	30.00	——

资产评估结果明细表（电脑、打印机类）

委托单位：鹤山市人民医院　　评估基准日：2026年09月10日　　金额单位：人民币元

序号	资产名称	规格型号	计量单位	数量	生产厂家	出厂日期	取得日期	账面价值（元）		评估价值（元）	备注
								原值	净值		
400	联想电脑（不含显示器）	扬天	台	1	——	——	2017年12月	4,000.00	——	30.00	——
401	联想电脑（不含显示器）	扬天	台	1	——	——	2017年12月	4,000.00	——	30.00	——
402	联想电脑（不含显示器）	扬天	台	1	——	——	2017年12月	4,000.00	——	30.00	——
403	联想电脑（不含显示器）	扬天	台	1	——	——	2017年12月	4,000.00	——	30.00	——
404	联想电脑（不含显示器）	扬天	台	1	——	——	2017年12月	4,000.00	——	30.00	——
405	联想电脑（不含显示器）	M4350	台	1	——	——	2013年5月	4,230.00	——	30.00	——
406	联想电脑（不含显示器）	M4350	台	1	——	——	2013年5月	4,230.00	——	30.00	——
407	联想电脑（不含显示器）	M4350	台	1	——	——	2013年5月	4,080.00	——	30.00	——
408	联想电脑（不含显示器）	M4360	台	1	——	——	2015年6月	4,000.00	——	30.00	——
409	联想电脑（不含显示器）	M4350	台	1	——	——	2015年6月	4,000.00	——	30.00	——
410	联想电脑（不含显示器）	M4350	台	1	——	——	2015年6月	4,000.00	——	30.00	——
411	联想电脑（不含显示器）	M4350	台	1	——	——	2015年6月	4,000.00	——	30.00	——
412	联想电脑（不含显示器）	M4350	台	1	——	——	2015年8月	4,000.00	——	30.00	——
413	联想电脑（不含显示器）	M4350	台	1	——	——	2015年9月	4,000.00	——	30.00	——
414	联想电脑（不含显示器）	M4350	台	1	——	——	2013年5月	5,280.00	——	30.00	——
415	联想电脑（不含显示器）	M4350	台	1	——	——	2015年6月	4,000.00	——	30.00	——
416	联想电脑（不含显示器）	T4900D	台	1	——	——	2013年2月	3,750.00	——	30.00	——
417	联想电脑（不含显示器）	T4900D	台	1	——	——	2013年2月	3,750.00	——	30.00	——
418	联想电脑（不含显示器）	T4900D	台	1	——	——	2012年4月	3,850.00	——	30.00	——

资产评估结果明细表（电脑、打印机类）

委托单位：鹤山市人民医院　　评估基准日：2026年09月10日　　金额单位：人民币元

序号	资产名称	规格型号	计量单位	数量	生产厂家	出厂日期	取得日期	账面价值（元）		评估价值（元）	备注
								原值	净值		
419	联想电脑（不含显示器）	T4900D	台	1	——	——	2012年7月	3,750.00	——	30.00	——
420	联想电脑（不含显示器）	T4900C-I3	台	1	——	——	2017年12月	3,900.00	——	30.00	——
421	联想电脑（不含显示器）	T4900C-I3	台	1	——	——	2017年12月	3,900.00	——	30.00	——
422	联想电脑（不含显示器）	A4600K	台	1	——	——	2011年8月	3,950.00	——	30.00	——
423	联想电脑（不含显示器）	A4600K	台	1	——	——	2011年8月	4,020.00	——	30.00	——
424	联想电脑（不含显示器）	A4600K	台	1	——	——	2011年8月	3,850.00	——	30.00	——
425	联想电脑（不含显示器）	A4600K	台	1	——	——	2011年10月	3,820.00	——	30.00	——
426	联想电脑（不含显示器）	A4600K	台	1	——	——	2011年10月	3,820.00	——	30.00	——
427	联想电脑（不含显示器）	T2900	台	1	——	——	2011年12月	3,900.00	——	30.00	——
428	联想电脑（不含显示器）	A4600K	台	1	——	——	2011年8月	4,020.00	——	30.00	——
429	联想电脑（不含显示器）	扬天M4900C	台	1	——	——	2017年12月	4,000.00	——	30.00	——
430	联想电脑（不含显示器）	A4600K	台	1	——	——	2011年8月	4,450.00	——	30.00	——
431	联想电脑（不含显示器）	扬天T6900C	台	1	——	——	2017年12月	3,900.00	——	30.00	——
432	联想电脑（不含显示器）	扬天T6900C	台	1	——	——	2016年1月	4,000.00	——	30.00	——
433	联想电脑（不含显示器）	T4900D	台	1	——	——	2014年2月	4,000.00	——	30.00	——
434	联想电脑（不含显示器）	T4900D	台	1	——	——	2014年2月	4,000.00	——	30.00	——
435	联想电脑（不含显示器）	T4900D	台	1	——	——	2014年2月	4,000.00	——	30.00	——
436	联想电脑（不含显示器）	T4900D	台	1	——	——	2014年2月	4,000.00	——	30.00	——
437	联想电脑（不含显示器）	T4900D	台	1	——	——	2014年3月	4,000.00	——	30.00	——

资产评估结果明细表（电脑、打印机类）

委托单位：鹤山市人民医院　　评估基准日：2026年09月10日　　金额单位：人民币元

序号	资产名称	规格型号	计量单位	数量	生产厂家	出厂日期	取得日期	账面价值（元）		评估价值（元）	备注
								原值	净值		
438	联想电脑（不含显示器）	T4900D	台	1	——	——	2014年3月	4,300.00	——	30.00	——
439	联想电脑（不含显示器）	T4900D	台	1	——	——	2014年9月	4,000.00	——	30.00	——
440	联想电脑（不含显示器）	T4900D	台	1	——	——	2014年9月	4,000.00	——	30.00	——
441	联想电脑（不含显示器）	T4900D	台	1	——	——	2014年11月	4,000.00	——	30.00	——
442	联想电脑（不含显示器）	T4900D	台	1	——	——	2014年11月	4,000.00	——	30.00	——
443	联想电脑（不含显示器）	H430	台	1	——	——	2014年11月	4,000.00	——	30.00	——
444	联想电脑（不含显示器）	T4900D	台	1	——	——	2015年3月	4,000.00	——	30.00	——
445	联想电脑（不含显示器）	T4900	台	1	——	——	2016年10月	4,000.00	——	30.00	——
446	联想电脑（不含显示器）	T4900	台	1	——	——	2016年10月	4,000.00	——	30.00	——
447	联想电脑（不含显示器）	T4900	台	1	——	——	2016年10月	4,000.00	——	30.00	——
448	联想电脑（不含显示器）	T4900	台	1	——	——	2016年10月	4,000.00	——	30.00	——
449	联想电脑（不含显示器）	T4900D	台	1	——	——	2014年3月	4,300.00	——	30.00	——
450	联想电脑（不含显示器）	T4900D	台	1	——	——	2014年3月	4,300.00	——	30.00	——
451	联想电脑（不含显示器）	T4900D	台	1	——	——	2014年3月	4,300.00	——	30.00	——
452	联想电脑（不含显示器）	T4900D	台	1	——	——	2014年11月	4,000.00	——	30.00	——
453	联想电脑（不含显示器）	T4900	台	1	——	——	2016年10月	4,000.00	——	30.00	——
454	联想电脑（不含显示器）	T4900D	台	1	——	——	2014年11月	4,000.00	——	30.00	——
455	联想电脑（含显示屏）	M2630	台	1	——	——	2009年4月	4,570.00	——	48.00	——
456	联想电脑（含显示屏）	T4900	台	1	——	——	2009年4月	4,570.00	——	48.00	——

资产评估结果明细表（电脑、打印机类）

委托单位：鹤山市人民医院　　评估基准日：2026年09月10日　　金额单位：人民币元

序号	资产名称	规格型号	计量单位	数量	生产厂家	出厂日期	取得日期	账面价值（元）		评估价值（元）	备注
								原值	净值		
457	联想电脑（含显示屏）	M2630	台	1	——	——	2009年4月	4,570.00	——	48.00	——
458	联想电脑（含显示屏）	M2630	台	1	——	——	2009年4月	4,570.00	——	48.00	——
459	联想电脑（含显示屏）	M2630	台	1	——	——	2009年5月	4,570.00	——	48.00	——
460	联想电脑（含显示屏）	M2630	台	1	——	——	2009年5月	4,570.00	——	48.00	——
461	联想电脑（含显示屏）	M2630	台	1	——	——	2009年5月	4,570.00	——	48.00	——
462	联想电脑（含显示屏）	M2630	台	1	——	——	2009年6月	4,570.00	——	48.00	——
463	联想电脑（含显示屏）	M2630	台	1	——	——	2009年6月	4,570.00	——	48.00	——
464	联想电脑（含显示屏）	M2630	台	1	——	——	2009年7月	4,570.00	——	48.00	——
465	联想电脑（含显示屏）	M2630	台	1	——	——	2009年10月	4,200.00	——	48.00	——
466	联想电脑（含显示屏）	M2630	台	1	——	——	2009年11月	4,200.00	——	48.00	——
467	联想电脑（含显示屏）	M2630	台	1	——	——	2009年11月	4,200.00	——	48.00	——
468	联想电脑（含显示屏）	M435E	台	1	——	——	2009年11月	4,200.00	——	48.00	——
469	联想电脑（含显示屏）	M2630	台	1	——	——	2009年11月	4,200.00	——	48.00	——
470	联想电脑（含显示屏）	M2630	台	1	——	——	2009年11月	4,200.00	——	48.00	——
471	联想电脑（含显示屏）	M2630	台	1	——	——	2009年11月	4,200.00	——	48.00	——
472	联想电脑（含显示屏）	M2630	台	1	——	——	2009年11月	4,200.00	——	48.00	——
473	联想电脑（含显示屏）	M2630	台	1	——	——	2009年11月	4,200.00	——	48.00	——
474	联想电脑（含显示屏）	M2630	台	1	——	——	2009年11月	4,200.00	——	48.00	——
475	联想电脑（含显示器）	A4600R	台	1	——	——	2009年12月	3,550.00	——	48.00	——

资产评估结果明细表（电脑、打印机类）

委托单位：鹤山市人民医院　　评估基准日：2026年09月10日　　金额单位：人民币元

序号	资产名称	规格型号	计量单位	数量	生产厂家	出厂日期	取得日期	账面价值（元）		评估价值（元）	备注
								原值	净值		
476	联想电脑（含显示器）	A4600R	台	1	——	——	2009年12月	3,550.00	——	48.00	——
477	联想电脑（不含显示器）	M6630	台	1	——	——	2010年1月	3,600.00	——	30.00	——
478	联想电脑（不含显示器）	M6630、M4680	台	1	——	——	2010年5月	4,050.00	——	30.00	——
479	联想电脑（不含显示器）	M4680 A4600K	台	1	——	——	2010年12月	4,150.00	——	30.00	——
480	联想电脑（不含显示器）	M4680 A4600K	台	1	——	——	2010年12月	4,660.00	——	30.00	——
481	联想电脑（不含显示器）	M4680 A4600K	台	1	——	——	2010年12月	4,350.00	——	30.00	——
482	联想电脑（不含显示器）	M4680 A4600K	台	1	——	——	2011年2月	4,350.00	——	30.00	——
483	联想电脑（不含显示器）	M4680	台	1	——	——	2011年4月	4,050.00	——	30.00	——
484	联想电脑（不含显示器）	M4680	台	1	——	——	2011年4月	4,050.00	——	30.00	——
485	联想电脑（不含显示器）	M4680	台	1	——	——	2011年4月	4,050.00	——	30.00	——
486	联想电脑（不含显示器）	M4680	台	1	——	——	2011年4月	4,050.00	——	30.00	——
487	联想电脑（不含显示器）	M4680	台	1	——	——	2011年6月	3,950.00	——	30.00	——
488	联想电脑（不含显示器）	M4680	台	1	——	——	2011年7月	4,000.00	——	30.00	——
489	联想电脑（不含显示器）	M4680	台	1	——	——	2011年7月	4,000.00	——	30.00	——
490	联想电脑（不含显示器）	A4600K	台	1	——	——	2011年10月	3,800.00	——	30.00	——
491	联想电脑（不含显示器）	M4680	台	1	——	——	2011年6月	4,000.00	——	30.00	——
492	联想电脑（不含显示器）	M4680	台	1	——	——	2011年6月	4,000.00	——	30.00	——
493	联想电脑（含显示屏）	M2630	台	1	——	——	2009年5月	4,570.00	——	48.00	——
494	联想电脑（不含显示器）	扬天R4900d	台	1	——	——	2014年2月	4,000.00	——	30.00	——

资产评估结果明细表（电脑、打印机类）

委托单位：鹤山市人民医院　　评估基准日：2026年09月10日　　金额单位：人民币元

序号	资产名称	规格型号	计量单位	数量	生产厂家	出厂日期	取得日期	账面价值（元）		评估价值（元）	备注
								原值	净值		
495	联想电脑（不含显示器）	启天M4360-N000	台	1	——	——	2015年2月	4,000.00	——	30.00	——
496	联想电脑（含显示器）	A4600R	台	1	——	——	2009年12月	3,550.00	——	48.00	——
497	联想电脑（含显示屏）	M2630	台	1	——	——	2009年4月	4,570.00	——	48.00	——
498	联想电脑（不含显示器）	M4350	台	1	——	——	2013年9月	4,080.00	——	30.00	——
499	联想电脑（不含显示器）	M4350	台	1	——	——	2013年5月	4,080.00	——	30.00	——
500	联想电脑（不含显示器）	扬天T4900	台	1	——	——	2017年12月	3,200.00	——	30.00	——
501	联想电脑（不含显示器）	扬天T4900	台	1	——	——	2017年12月	3,200.00	——	30.00	——
502	联想电脑（不含显示器）	扬天T4900	台	1	——	——	2016年10月	3,300.00	——	30.00	——
503	联想电脑（不含显示器）	扬天M4550	台	1	——	——	2017年12月	3,900.00	——	30.00	——
504	联想电脑（不含显示器）	扬天M4550	台	1	——	——	2017年12月	3,900.00	——	30.00	——
505	联想电脑（不含显示器）	扬天M4550	台	1	——	——	2017年12月	3,900.00	——	30.00	——
506	霍尼韦尔扫描枪	Honeywell 7120	台	1	——	——	2017年12月	1,150.00	——	6.00	——
507	霍尼韦尔扫描枪	Honeywell 7120	台	1	——	——	2017年12月	1,150.00	——	6.00	——
508	霍尼韦尔扫描枪	Honeywell 7120	台	1	——	——	2017年12月	1,150.00	——	6.00	——
509	霍尼韦尔扫描枪	Honeywell 1900	台	1	——	——	2017年12月	1,280.00	——	6.00	——
510	霍尼韦尔扫描枪	Honeywell 1900	台	1	——	——	2017年12月	1,280.00	——	6.00	——
511	霍尼韦尔扫描枪	Honeywell 1900	台	1	——	——	2017年12月	1,280.00	——	6.00	——
512	霍尼韦尔扫描枪	Honeywell 1900	台	1	——	——	2017年12月	1,280.00	——	6.00	——
513	山特c3kups稳压器	C3K	台	1	——	——	2011年8月	3,100.00	——	61.00	——

资产评估结果明细表（电脑、打印机类）

委托单位：鹤山市人民医院　　评估基准日：2026年09月10日　　金额单位：人民币元

序号	资产名称	规格型号	计量单位	数量	生产厂家	出厂日期	取得日期	账面价值（元）		评估价值（元）	备注
								原值	净值		
514	山特c3kups稳压器	C3K	台	1	——	——	2011年8月	3,100.00	——	61.00	——
515	新中新身份证读卡器	新中新	台	1	——	——	2016年8月	1,480.00	——	6.00	——
516	新中新身份证读卡器	新中新	台	1	——	——	2015年4月	1,480.00	——	6.00	——
517	因纳伟盛身份证读卡器	因纳伟盛INVS100	台	1	——	——	2017年12月	1,380.00	——	6.00	——
518	因纳伟盛身份证读卡器	因纳伟盛INVS100	台	1	——	——	2017年12月	1,380.00	——	6.00	——
519	新北洋条码打印机	新北洋	台	1	——	——	2019年1月	1,300.00	——	11.00	——
520	索尼投影机	索尼VPL-EX146	台	1	——	——	2012年3月	7,500.00	——	25.00	——
521	松下投影机	松下PT=X600 3200	台	1	——	——	2009年3月	12,000.00	——	25.00	——
522	山特稳压器	山特C3K	台	1	——	——	2008年4月	3,100.00	——	61.00	——
523	稳压器	——	台	1	——	——	2009年1月	1,500.00	——	61.00	——
524	联想显示屏	LED	台	1	——	——	2008年10月	1,500.00	——	18.00	——
525	联想显示屏	LED	台	1	——	——	2008年10月	1,500.00	——	18.00	——
526	联想显示屏	LED	台	1	——	——	2008年10月	1,500.00	——	18.00	——
527	联想显示屏	LED	台	1	——	——	2008年10月	1,500.00	——	18.00	——
528	联想显示屏	LED	台	1	——	——	2008年10月	1,500.00	——	18.00	——
529	联想显示屏	LED	台	1	——	——	2008年10月	1,500.00	——	18.00	——
530	联想显示屏	LED	台	1	——	——	2008年10月	1,500.00	——	18.00	——
531	联想显示屏	LED	台	1	——	——	2008年10月	1,500.00	——	18.00	——
532	联想显示屏	LED	台	1	——	——	2008年10月	1,500.00	——	18.00	——

资产评估结果明细表（电脑、打印机类）

委托单位：鹤山市人民医院　　评估基准日：2026年09月10日　　金额单位：人民币元

序号	资产名称	规格型号	计量单位	数量	生产厂家	出厂日期	取得日期	账面价值（元）		评估价值（元）	备注
								原值	净值		
533	联想显示屏	LED	台	1	——	——	2008年10月	1,400.00	——	18.00	——
534	明基显示器	明基15寸液晶	台	1	——	——	2005年3月	2,362.00	——	18.00	——
535	联想显示器	19寸	台	1	——	——	2011年3月	1,020.00	——	18.00	——
536	联想液晶显示器	联想21.5寸	台	1	——	——	2019年2月	900.00	——	18.00	——
537	易得移动查房车	易得	台	1	——	——	2018年5月	3,600.00	——	56.00	——
538	易得移动查房车	易得	台	1	——	——	2018年5月	3,600.00	——	56.00	——
539	德实针式打印机	德实DS300	台	1	——	——	2018年12月	2,300.00	——	16.00	——
540	德实针式打印机	德实DS300	台	1	——	——	2018年12月	2,300.00	——	16.00	——
合计				540	*	*	*	1,839,108.50	0.00	14,784.00	*

评估机构：广东铭亮土地房地产资产评估有限公司　　填表日期：　　评估人员：钟建业、张亚婷

资产评估结果明细表（医疗设备类）

委托单位：鹤山市人民医院　　评估基准日：2026年09月10日　　金额单位：人民币元

序号	资产名称	规格型号	计量单位	数量	生产厂家	出厂日期	取得日期	账面价值（元）		评估价值（元）	备注
								原值	净值		
1	ALOKA超声探头	B0915彩B更换配件	台	1	——	——	2009年12月	100,000.00	——	100.00	——
2	阿洛卡B超仪	阿洛卡SSC-290	台	1	——	——	2007年1月	50,000.00	——	54.00	——
3	阿洛卡彩色B超	SSD-ACPHA10	台	1	——	——	2006年12月	2,300,000.00	——	2,500.00	——
4	阿洛卡彩色B超仪	全数字化彩色多普勒SSD-3500	台	1	——	——	2008年4月	660,000.00	——	700.00	——
5	ALOKA彩色多普勒超声诊断系统	SSD-A10	台	1	——	——	2011年9月	1,950,000.00	——	2,000.00	——
6	ALOKA超声探头	B01433彩B更换配件	台	1	——	——	2012年9月	198,000.00	——	200.00	——
7	华伦CT高压发生器	——	台	1	——	——	2016年7月	179,500.00	——	180.00	——
8	金士顿防辐射裙	分体双面式无袖/LF004A/0.5MMPB	套	1	——	——	2020年3月	9,925.00	——	10.00	——
9	金士顿防辐射裙	分体双面式无袖/LF004A/0.5MMPB	套	1	——	——	2020年3月	9,925.00	——	10.00	——
10	金士顿防辐射裙	分体双面式无袖/LF004A/0.5MMPB	套	1	——	——	2020年3月	9,925.00	——	10.00	——
11	金士顿医用射线性腺防护帘	性腺三角裤/LF013/0.5MMPB	套	1	——	——	2020年3月	1,800.00	——	2.00	——
12	金士顿医用射线性腺防护帘	性腺三角裤/LF013/0.5MMPB	套	1	——	——	2020年3月	1,800.00	——	2.00	——
13	金士顿医用射线性腺防护帘	性腺三角裤/LF013/0.5MMPB	套	1	——	——	2020年3月	1,800.00	——	2.00	——
14	金士顿医用射线性腺防护帘	性腺三角裤/LF013/0.5MMPB	套	1	——	——	2020年3月	1,800.00	——	2.00	——
15	金士顿医用射线性腺防护帘	性腺三角裤/LF013/0.5MMPB	套	1	——	——	2020年3月	1,800.00	——	2.00	——
16	金士顿医用射线性腺防护帘	性腺三角裤/LF013/0.5MMPB	套	1	——	——	2020年3月	1,800.00	——	2.00	——
17	金士顿医用射线性腺防护帘	长方巾/KSDA015/1200*700MM/0.5	套	1	——	——	2020年3月	2,800.00	——	3.00	——
18	奥林巴斯便携式纤维内窥镜	——	台	1	——	——	2001年5月	108,000.00	——	120.00	——
19	勤联病床	普通	台	1	——	——	1999年1月	1,500.00	——	60.00	——

资产评估结果明细表（医疗设备类）

委托单位：鹤山市人民医院　　评估基准日：2026年09月10日　　金额单位：人民币元

序号	资产名称	规格型号	计量单位	数量	生产厂家	出厂日期	取得日期	账面价值（元）		评估价值（元）	备注
								原值	净值		
20	康富来车床	——	台	1	——	——	1998年12月	1,950.00	——	66.00	——
21	充气床垫	——	台	1	——	——	2013年9月	38,000.00	——	38.00	——
22	充气床垫	——	台	1	——	——	2013年9月	38,000.00	——	38.00	——
23	充气床垫	——	台	1	——	——	2013年9月	38,000.00	——	38.00	——
24	充气床垫	——	台	1	——	——	2013年9月	38,000.00	——	38.00	——
25	INCARE MED电动病床	IC-04	台	1	——	——	2013年2月	60,000.00	——	60.00	——
26	INCARE MED电动病床	IC-04	台	1	——	——	2013年2月	60,000.00	——	60.00	——
27	INCARE MED电动病床	IC-04	台	1	——	——	2013年2月	60,000.00	——	60.00	——
28	INCARE MED电动病床	IC-04	台	1	——	——	2013年2月	60,000.00	——	60.00	——
29	INCARE MED电动病床	IC-04	台	1	——	——	2013年2月	60,000.00	——	60.00	——
30	INCARE MED电动病床	IC-04	台	1	——	——	2013年2月	60,000.00	——	60.00	——
31	INCARE MED电动病床	IC-04	台	1	——	——	2013年2月	60,000.00	——	60.00	——
32	INCARE MED电动病床	IC-04	台	1	——	——	2013年2月	60,000.00	——	60.00	——
33	INCARE MED电动病床	IC-04	台	1	——	——	2013年2月	60,000.00	——	60.00	——
34	INCARE MED电动病床	IC-04	台	1	——	——	2013年2月	60,000.00	——	60.00	——
35	INCARE MED电动病床	IC-04	台	1	——	——	2013年2月	60,000.00	——	60.00	——
36	德尔格呼吸机	Savina300	台	1	——	——	2019年1月	275,000.00	——	280.00	——
37	谊安呼吸机（便携式）	谊安Shangrila510	台	1	——	——	2010年11月	50,000.00	——	51.00	——
38	勤联护理床	三摇QL536	台	1	——	——	2007年8月	11,000.00	——	72.00	——

资产评估结果明细表（医疗设备类）

委托单位：鹤山市人民医院　　评估基准日：2026年09月10日　　金额单位：人民币元

序号	资产名称	规格型号	计量单位	数量	生产厂家	出厂日期	取得日期	账面价值（元）		评估价值（元）	备注
								原值	净值		
39	恒邦降温机	恒邦PC-A	台	1	——	——	2007年7月	36,000.00	——	39.00	——
40	恒邦降温毯	——	台	1	——	——	2015年1月	3,980.00	——	4.00	——
41	恒邦降温毯	B01051维修配件	台	1	——	——	2011年9月	3,000.00	——	3.00	——
42	费森尤斯全自动连续性床边血滤机	multiFiltrate	台	1	——	——	2013年3月	360,000.00	——	360.00	——
43	泰尔茂输液泵	TEKUMO-112	台	1	——	——	1999年12月	23,000.00	——	26.00	——
44	泰尔茂输液泵	泰尔茂TE112	台	1	——	——	1998年12月	22,500.00	——	25.00	——
45	泰尔茂输液泵	泰尔茂TE112	台	1	——	——	1998年12月	22,500.00	——	25.00	——
46	圣诺双道微量注射泵	圣诺SN-50F6	台	1	——	——	2013年2月	8,000.00	——	8.00	——
47	圣诺双道微量注射泵	圣诺SN-50F6	台	1	——	——	2013年2月	8,000.00	——	8.00	——
48	圣诺双道微量注射泵	圣诺SN-50F6	台	1	——	——	2013年2月	8,000.00	——	8.00	——
49	飞漫医用多功能悬浮翻身充气床垫	飞漫/ICM-6000	台	1	——	——	2013年1月	38,000.00	——	38.00	——
50	飞漫医用多功能悬浮翻身充气床垫	飞漫/ICM-6000	台	1	——	——	2013年1月	38,000.00	——	38.00	——
51	飞漫医用多功能悬浮翻身充气床垫	飞漫/ICM-6000	台	1	——	——	2013年1月	38,000.00	——	38.00	——
52	飞利浦中央心电监护系统	飞利浦	台	1	——	——	2013年1月	1,198,000.00	——	1,200.00	——
53	巨鲨2M高分辨率专业显示器显示卡	JUSHA-M21	台	1	——	——	2010年8月	20,000.00	——	21.00	——
54	东芝X光机（透视机）	DGW-20A东芝	台	1	——	——	2000年2月	1,030,000.00	——	1,200.00	——
55	华伦X光摄像系统	R-500	台	1	——	——	1999年6月	283,000.00	——	320.00	——
56	普爱X线摄像机	高移动式PLX101C	台	1	——	——	2008年4月	138,000.00	——	150.00	——
57	富士计算机X线成像系统	CR-IR362	台	1	——	——	2010年5月	600,000.00	——	620.00	——

资产评估结果明细表（医疗设备类）

委托单位：鹤山市人民医院　　评估基准日：2026年09月10日　　金额单位：人民币元

序号	资产名称	规格型号	计量单位	数量	生产厂家	出厂日期	取得日期	账面价值（元）		评估价值（元）	备注
								原值	净值		
58	THERMO病理切片机	HM325	台	1	——	——	2014年12月	133,000.00	——	130.00	——
59	THERMO切片机	HM325	台	1	——	——	2000年11月	82,000.00	——	92.00	——
60	泰维生物组织包埋机	TB-718D	台	1	——	——	2011年12月	54,600.00	——	56.00	——
61	兰迪便携式多参数监护仪	VM-901AⅡN	台	1	——	——	2013年1月	14,000.00	——	14.00	——
62	康辉产床	KF-1704M多功能电动产床	台	1	——	——	2006年12月	62,000.00	——	68.00	——
63	康辉产床	KF-1704M多功能电动产	台	1	——	——	2006年12月	31,000.00	——	68.00	——
64	京柏超声胎音仪	JPD-200C	台	1	——	——	2012年11月	3,700.00	——	4.00	——
65	京柏超声胎音仪	JPD-200C	台	1	——	——	2012年11月	3,700.00	——	4.00	——
66	京柏超声胎音仪	JPD-200C	台	1	——	——	2016年11月	3,700.00	——	4.00	——
67	京柏超声胎音仪	JPD-200C	台	1	——	——	2016年11月	3,700.00	——	4.00	——
68	勤联护理床	QL-525	台	1	——	——	2007年1月	2,900.00	——	62.00	——
69	勤联护理床	三摇	台	1	——	——	2008年2月	3,000.00	——	64.00	——
70	勤联护理床	三摇	台	1	——	——	2008年2月	3,000.00	——	64.00	——
71	勤联护理床	三摇	台	1	——	——	2008年2月	3,000.00	——	64.00	——
72	勤联护理床	双摇QL525	台	1	——	——	2008年7月	3,000.00	——	64.00	——
73	勤联护理床	双摇QL525	台	1	——	——	2008年7月	3,000.00	——	64.00	——
74	勤联护理床	双摇QL525	台	1	——	——	2008年7月	3,000.00	——	64.00	——
75	浩顺经皮黄疸仪	MBJ20	台	1	——	——	2013年3月	20,000.00	——	20.00	——
76	雅科美德手术灯	雅科美德妇产科检查灯	台	1	——	——	2006年11月	7,200.00	——	8.00	——

资产评估结果明细表（医疗设备类）

委托单位：鹤山市人民医院　　评估基准日：2026年09月10日　　金额单位：人民币元

序号	资产名称	规格型号	计量单位	数量	生产厂家	出厂日期	取得日期	账面价值（元）		评估价值（元）	备注
								原值	净值		
77	雅科美德手术灯	雅科美德妇产科检查灯	台	1	——	——	2006年11月	7,200.00	——	8.00	——
78	雅科美德手术灯	雅科美德妇产科检查灯	台	1	——	——	2006年11月	7,200.00	——	8.00	——
79	雅科美德手术灯	雅科美德妇产科检查灯	台	1	——	——	2006年11月	7,200.00	——	8.00	——
80	新生儿急救箱（复苏囊组合）	婴儿	台	1	——	——	2009年10月	3,800.00	——	4.00	——
81	迈瑞血氧饱和度监测仪	N560	台	1	——	——	2012年4月	20,000.00	——	20.00	——
82	婴儿称	电子DY-1	台	1	——	——	2007年1月	2,100.00	——	2.00	——
83	兰迪便携式多参数监护仪	RD9012	台	1	——	——	2013年5月	14,000.00	——	14.00	——
84	东方空气消毒机	DL-80 DF-1000型	台	1	——	——	2012年6月	4,050.00	——	4.00	——
85	东方空气消毒机	DL-80 DF-1000型	台	1	——	——	2012年6月	4,050.00	——	4.00	——
86	东方空气消毒机	DF800B	台	1	——	——	2014年7月	3,820.00	——	4.00	——
87	东方空气消毒机	DL-80 DF-1000型	台	1	——	——	2012年6月	4,050.00	——	4.00	——
88	宁波戴维婴儿培养箱	BB-100（选配黄疸仪）	台	1	——	——	2012年7月	17,000.00	——	17.00	——
89	宁波戴维婴儿培养箱	BB-100	台	1	——	——	2015年1月	17,000.00	——	17.00	——
90	思路高注射泵	CP-1100（单通道）	台	1	——	——	2011年12月	3,700.00	——	4.00	——
91	思路高注射泵	CP-1100（单通道）	台	1	——	——	2011年12月	3,700.00	——	4.00	——
92	迈瑞便携式多参数监护仪	pm-9000E	台	1	——	——	2009年3月	27,000.00	——	28.00	——
93	除颤监护仪（日本光电）	TEC-7621C	台	1	——	——	2009年9月	46,000.00	——	47.00	——
94	东方空气消毒机	DF-600	台	1	——	——	2003年5月	4,500.00	——	5.00	——
95	东方空气消毒机	DF-600	台	1	——	——	2003年5月	4,500.00	——	5.00	——

资产评估结果明细表（医疗设备类）

委托单位：鹤山市人民医院　　评估基准日：2026年09月10日　　金额单位：人民币元

序号	资产名称	规格型号	计量单位	数量	生产厂家	出厂日期	取得日期	账面价值（元）		评估价值（元）	备注
								原值	净值		
96	东方空气消毒机	DF-600	台	1	——	——	2003年5月	4,500.00	——	5.00	——
97	东方空气消毒机	DF-600	台	1	——	——	2003年5月	4,500.00	——	5.00	——
98	麦迪肺功能仪	麦迪	台	1	——	——	2008年8月	138,000.00	——	150.00	——
99	美国通用B超仪	GELOGIG400PROB/W配探	台	1	——	——	2003年12月	453,000.00	——	510.00	——
100	迈瑞MET-9000A多参数监护仪	PM-9000E	台	1	——	——	2001年3月	67,000.00	——	75.00	——
101	兰迪便携式多参数监护仪	RD9012	台	1	——	——	2013年4月	14,000.00	——	14.00	——
102	国腾便携式多参数监护仪	GT9000	台	1	——	——	2011年11月	14,000.00	——	14.00	——
103	勤联不锈钢妇科检查床	QL-948	台	1	——	——	2012年12月	1,500.00	——	60.00	——
104	康富来不锈钢急救车床	1950*600*750	台	1	——	——	2013年6月	1,800.00	——	72.00	——
105	康富来不锈钢急救车床	1950*600*750	台	1	——	——	2013年6月	1,800.00	——	72.00	——
106	通用超声工作站	B0637B超仪更换工作站	台	1	——	——	2007年2月	28,000.00	——	30.00	——
107	京柏超声胎音仪	JPD-200C	台	1	——	——	2015年4月	3,700.00	——	4.00	——
108	京柏超声胎音仪	JPD-200C	台	1	——	——	2011年8月	3,800.00	——	4.00	——
109	康辉妇科检查手术床	DH-S102C	台	1	——	——	2013年9月	45,000.00	——	45.00	——
110	康辉妇科检查手术床	DH-S102C	台	1	——	——	2013年9月	45,000.00	——	45.00	——
111	康辉妇科检查手术床	DH-S102C	台	1	——	——	2013年9月	45,000.00	——	45.00	——
112	康辉妇科检查手术床	DH-S102C	台	1	——	——	2013年9月	45,000.00	——	45.00	——
113	CME宫腔镜	——	台	1	——	——	2007年12月	198,000.00	——	210.00	——
114	CME宫腔镜	——	台	1	——	——	2008年7月	73,000.00	——	78.00	——

资产评估结果明细表（医疗设备类）

委托单位：鹤山市人民医院　　评估基准日：2026年09月10日　　金额单位：人民币元

序号	资产名称	规格型号	计量单位	数量	生产厂家	出厂日期	取得日期	账面价值（元）		评估价值（元）	备注
								原值	净值		
115	CME宫腔镜工作站系统	打印机已报废	台	1	——	——	2008年1月	29,600.00	——	31.00	——
116	东方空气消毒机	DF800B	台	1	——	——	2013年9月	3,820.00	——	4.00	——
117	东方空气消毒机	DF800B	台	1	——	——	2013年9月	3,820.00	——	4.00	——
118	科美达全数字化彩色多普勒超声宫腔监测诊疗系统	科美达KMD3000A-1	台	1	——	——	2013年9月	178,000.00	——	180.00	——
119	宇峰人流吸引机	YB-LX-III	台	1	——	——	2013年2月	1,900.00	——	2.00	——
120	勤联双摇护理病床	QL-525	台	1	——	——	2014年1月	3,350.00	——	66.00	——
121	思路高注射泵	CP-1100（单通道）	台	1	——	——	2014年4月	3,600.00	——	4.00	——
122	宁波单人医用高压氧舱	NG90-3B/MG90-I	台	1	——	——	2014年7月	165,000.00	——	160.00	——
123	宁波单人医用高压氧舱	NG90-3B/MG90-I	台	1	——	——	2014年7月	165,000.00	——	160.00	——
124	3M快速生物阅读器	——	台	1	——	——	2010年3月	60,000.00	——	62.00	——
125	昆山超声波清洗机（台式）	昆山KQ-1200VDY	台	1	——	——	2011年8月	17,000.00	——	17.00	——
126	南方锅炉电加热蒸气锅炉	48KW	台	1	——	——	2014年7月	11,770.00	——	12.00	——
127	南方锅炉电加热蒸气锅炉	96KW	台	1	——	——	2014年7月	18,150.00	——	18.00	——
128	南方锅炉电加热蒸气锅炉	96KW	台	1	——	——	2015年6月	18,150.00	——	18.00	——
129	千樱脉动真空灭菌器	千樱SCM-D15AJS	台	1	——	——	2007年4月	255,000.00	——	270.00	——
130	千樱脉动真空灭菌器	千樱SCM-D15AJS	台	1	——	——	2007年4月	255,000.00	——	270.00	——
131	双缸电开水池	——	台	1	——	——	2009年12月	5,600.00	——	6.00	——
132	医用封口机	EM30	台	1	——	——	2012年6月	63,000.00	——	63.00	——
133	勤联护理床	三摇QL536	台	1	——	——	2007年8月	11,000.00	——	72.00	——

资产评估结果明细表（医疗设备类）

委托单位：鹤山市人民医院　　评估基准日：2026年09月10日　　金额单位：人民币元

序号	资产名称	规格型号	计量单位	数量	生产厂家	出厂日期	取得日期	账面价值（元）		评估价值（元）	备注
								原值	净值		
134	勤联护理床	双摇QL525	台	1	——	——	2008年11月	3,000.00	——	64.00	——
135	三折病床	不锈钢	台	1	——	——	2005年9月	2,550.00	——	70.00	——
136	国腾便携式多参数监护仪	GT9000	台	1	——	——	2011年8月	16,000.00	——	16.00	——
137	国腾便携式多参数监护仪	GT9000	台	1	——	——	2011年8月	16,000.00	——	16.00	——
138	通用病人监护仪	DASH1800	台	1	——	——	2011年4月	29,500.00	——	30.00	——
139	卓尔除颤监护仪	ZOLL便携式	台	1	——	——	2002年10月	90,000.00	——	100.00	——
140	普美康除颤监护仪	普美康TM	台	1	——	——	2013年9月	75,000.00	——	75.00	——
141	普美康除颤监护仪	普美康TM	台	1	——	——	2013年9月	75,000.00	——	75.00	——
142	卓尔除颤起搏监护仪	M-Series	件	1	——	——	2019年3月	84,000.00	——	84.00	——
143	担架床	——	台	1	——	——	2009年1月	1,860.00	——	76.00	——
144	担架床	升降式	台	1	——	——	2007年1月	3,700.00	——	60.00	——
145	担架床	四小轮	台	1	——	——	2003年8月	1,800.00	——	60.00	——
146	复苏器	成人	台	1	——	——	2004年7月	2,710.00	——	3.00	——
147	CareFusion呼吸机	LTV1000	台	1	——	——	2012年10月	180,000.00	——	180.00	——
148	美敦力呼吸机	LP10	台	1	——	——	2002年10月	108,000.00	——	120.00	——
149	美国泰科呼吸机	美国泰科PB-760	台	1	——	——	2004年11月	228,000.00	——	260.00	——
150	法夜空呼吸机	MONNAL T50	台	1	——	——	2019年3月	110,000.00	——	110.00	——
151	勤联护理床	QL-525手摇	台	1	——	——	2004年9月	3,200.00	——	61.00	——
152	勤联护理床	QL-525手摇	台	1	——	——	2004年9月	3,200.00	——	61.00	——

资产评估结果明细表（医疗设备类）

委托单位：鹤山市人民医院　　评估基准日：2026年09月10日　　金额单位：人民币元

序号	资产名称	规格型号	计量单位	数量	生产厂家	出厂日期	取得日期	账面价值（元）		评估价值（元）	备注
								原值	净值		
153	升降担架床	NULL	台	1	——	——	2012年6月	7,000.00	——	70.00	——
154	升降担架床	——	台	1	——	——	2018年9月	6,300.00	——	64.00	——
155	升降担架床	NULL	台	1	——	——	2016年9月	6,300.00	——	63.00	——
156	升降担架床	——	台	1	——	——	2018年9月	6,300.00	——	64.00	——
157	四小轮担架床	NULL	台	1	——	——	2012年6月	3,500.00	——	70.00	——
158	科曼转运式监护仪	T1/C30	台	1	——	——	2016年1月	28,500.00	——	29.00	——
159	科曼转运式监护仪	T1/C30	台	1	——	——	2016年1月	28,500.00	——	29.00	——
160	诺尔曼半自动化学发光免疫分析	NRM-CL-200	台	1	——	——	2016年5月	8,500.00	——	9.00	——
161	JOKOH常光电解质分析仪	EX-Z	台	1	——	——	2011年10月	62,000.00	——	63.00	——
162	SCIENDOX多功能粪便分析工作站	2000R	台	1	——	——	2018年1月	420,000.00	——	430.00	——
163	南京迪乐嘉多功能振荡混合器	M8	套	1	——	——	2019年6月	1,800.00	——	2.00	——
164	南京迪乐嘉多功能振荡混合器	M8	套	1	——	——	2019年6月	1,800.00	——	2.00	——
165	尤德红外灭菌器	I型	台	1	——	——	2014年10月	1,950.00	——	2.00	——
166	尤德红外灭菌器	I型	台	1	——	——	2015年9月	2,380.00	——	2.00	——
167	尤德红外灭菌器	I型	台	1	——	——	2017年8月	2,380.00	——	2.00	——
168	中科中佳离心机	SC-04	台	1	——	——	2011年4月	3,500.00	——	4.00	——
169	中科中佳离心机	SC-04	台	1	——	——	2011年4月	3,500.00	——	4.00	——
170	飞鸽离心机	TDL-40C	台	1	——	——	2012年1月	14,400.00	——	14.00	——
171	飞鸽离心机	NULL	台	1	——	——	2013年11月	9,000.00	——	9.00	——

资产评估结果明细表（医疗设备类）

委托单位：鹤山市人民医院　　评估基准日：2026年09月10日　　金额单位：人民币元

序号	资产名称	规格型号	计量单位	数量	生产厂家	出厂日期	取得日期	账面价值（元）		评估价值（元）	备注
								原值	净值		
172	飞鸽离心机	NULL	台	1	——	——	2013年11月	9,000.00	——	9.00	——
173	滨江立式压力蒸汽灭菌器	LS-B50L	台	1	——	——	2011年5月	9,000.00	——	9.00	——
174	泰利特尿十项分析仪	泰利特CLINITEK	台	1	——	——	2003年3月	75,000.00	——	84.00	——
175	罗氏尿液分析仪	COBASU411	台	1	——	——	2010年12月	74,800.00	——	77.00	——
176	贝立全自动电解质分析仪	MEDICA（带转盘）	台	1	——	——	2005年10月	49,000.00	——	54.00	——
177	INTERLAB全自动电泳仪	——	台	1	——	——	2016年4月	565,000.00	——	570.00	——
178	汇松全自动定量酶标仪	MB-580	台	1	——	——	2015年8月	44,000.00	——	44.00	——
179	迈克全自动化学发光测定仪	IS1200	台	1	——	——	2015年10月	180,000.00	——	180.00	——
180	希森美康全自动尿有形成份分析仪	UF-1000i	台	1	——	——	2010年1月	685,000.00	——	700.00	——
181	奥林巴斯全自动生化分析仪	奥林巴斯AU640	台	1	——	——	2004年9月	1,396,000.00	——	1,600.00	——
182	众驰伟业全自动血沉压积测试仪	ZC30	台	1	——	——	2016年7月	34,000.00	——	34.00	——
183	日本东亚全自动血凝仪	日本东亚CA-1500	台	1	——	——	2011年11月	479,600.00	——	490.00	——
184	SYSMEX全自动血液分析仪	XP-300	台	1	——	——	2015年2月	170,000.00	——	170.00	——
185	苏净安泰生物安全柜	——	台	1	——	——	2014年8月	41,800.00	——	42.00	——
186	天创水处理机	TCH-RO/70	台	1	——	——	2004年4月	25,000.00	——	28.00	——
187	希森美康五分类血液分析仪	XT-1800i	台	1	——	——	2006年1月	400,000.00	——	440.00	——
188	希森美康五分类血液分析仪	XS-1000i	台	1	——	——	2011年3月	365,000.00	——	370.00	——
189	汇松洗板机	洗板机	台	1	——	——	2015年8月	56,000.00	——	56.00	——
190	洗眼器	——	台	1	——	——	2004年5月	3,500.00	——	4.00	——

资产评估结果明细表（医疗设备类）

委托单位：鹤山市人民医院　　评估基准日：2026年09月10日　　金额单位：人民币元

序号	资产名称	规格型号	计量单位	数量	生产厂家	出厂日期	取得日期	账面价值（元）		评估价值（元）	备注
								原值	净值		
191	梅里埃细菌鉴定及药敏分析仪	法国梅里埃（ATB）	台	1	——	——	2003年10月	245,000.00	——	280.00	——
192	普爱X光机	KB-500MA	台	1	——	——	2007年2月	190,000.00	——	200.00	——
193	东莞理安步行训练用阶级	BX-3	台	1	——	——	2007年7月	3,827.00	——	4.00	——
194	汕头医用超短波电疗机	DL-C-C	台	1	——	——	2012年7月	5,800.00	——	6.00	——
195	汕头医用超短波电疗机	DL-C-C	#N/A	1	——	——	2013年4月	5,300.00	——	5.00	——
196	汕头医用超短波治疗仪	DL-C-BⅡ	台	1	——	——	2012年7月	7,800.00	——	8.00	——
197	韩国超声波治疗仪	HS-501	台	1	——	——	2012年1月	21,000.00	——	21.00	——
198	日本光电除颤监护仪	日本光电TEC-7621C	台	1	——	——	2007年4月	48,000.00	——	52.00	——
199	龙之杰磁振热治疗仪	LGT-2600B	台	1	——	——	2012年7月	44,000.00	——	44.00	——
200	担架床	四小轮	台	1	——	——	2003年8月	1,800.00	——	60.00	——
201	龙之杰低频电子脉冲治疗仪（低周波）	LGT-2300S	台	1	——	——	2012年7月	38,000.00	——	38.00	——
202	金溪低温液氧瓶	——	台	1	——	——	2007年4月	17,500.00	——	19.00	——
203	金溪低温液氧瓶	——	台	1	——	——	2007年4月	17,500.00	——	19.00	——
204	金溪低温液氧瓶	——	台	1	——	——	2007年4月	17,500.00	——	19.00	——
205	金溪低温液氧瓶	——	台	1	——	——	2007年4月	17,500.00	——	19.00	——
206	人来电动起立床	LA268-5/LGT91	台	1	——	——	2015年12月	27,000.00	——	27.00	——
207	人来电动起立床	LA268-5/LGT9102	台	1	——	——	2017年7月	26,000.00	——	26.00	——
208	北京耀洋康达电脑音频药物导入治疗仪	KYP-4	台	1	——	——	2012年7月	9,800.00	——	10.00	——
209	北京耀洋康达电脑音频药物导入治疗仪	KYP-4	台	1	——	——	2012年7月	9,800.00	——	10.00	——

资产评估结果明细表（医疗设备类）

委托单位：鹤山市人民医院　　评估基准日：2026年09月10日　　金额单位：人民币元

序号	资产名称	规格型号	计量单位	数量	生产厂家	出厂日期	取得日期	账面价值（元）		评估价值（元）	备注
								原值	净值		
210	北京奔奥电脑中频治疗仪	BA2008-III	台	1	——	——	2012年7月	11,800.00	——	12.00	——
211	翔宇多功能牵引床	YHZ-II型	台	1	——	——	2015年8月	33,000.00	——	66.00	——
212	三甲医疗多功能神经康复诊疗系统（生物反馈）	WOND2000FO	台	1	——	——	2012年1月	68,000.00	——	68.00	——
213	上海七零一高压氧舱	SHC900GD	台	1	——	——	2017年6月	224,000.00	——	230.00	——
214	上海七零一高压氧舱	SHC900GD	台	1	——	——	2017年6月	224,000.00	——	230.00	——
215	勤联护理床	QL525	台	1	——	——	2007年11月	3,000.00	——	64.00	——
216	勤联急诊床（车床）	QL031	台	1	——	——	2007年4月	4,600.00	——	75.00	——
217	勤联急诊床（车床）	QL-001升降式	台	1	——	——	2004年9月	3,700.00	——	63.00	——
218	北京耀洋康达经皮神经电刺激仪	KD-2A	台	1	——	——	2007年6月	13,300.00	——	14.00	——
219	北京耀洋康达痉挛肌治疗仪	KX-30A	台	1	——	——	2008年9月	4,800.00	——	5.00	——
220	北京耀洋康达痉挛肌治疗仪	KX-30A	台	1	——	——	2012年7月	9,800.00	——	10.00	——
221	COMFORTWALK康复专用电动慢跑台	BX-22	台	1	——	——	2007年7月	56,192.00	——	61.00	——
222	龙之杰空气波压力治疗仪	LGT-2200S	台	1	——	——	2012年1月	26,000.00	——	26.00	——
223	东方空气消毒机	DF-600	台	1	——	——	2007年4月	4,000.00	——	4.00	——
224	北京耀洋康达立体动态干扰电疗仪	LDG-2-A型	台	1	——	——	2015年10月	11,000.00	——	11.00	——
225	北京耀洋康达立体动态干扰电疗仪	LDG-2-A型	台	1	——	——	2018年11月	10,670.00	——	11.00	——
226	北京耀洋康达神经损伤治疗仪	KT-90A	台	1	——	——	2009年2月	7,500.00	——	8.00	——
227	北京耀洋康达神经损伤治疗仪	KT-90	台	1	——	——	2000年11月	5,625.00	——	6.00	——
228	北京耀洋康达神经损伤治疗仪	KT-90A	台	1	——	——	2007年6月	12,700.00	——	14.00	——

资产评估结果明细表（医疗设备类）

委托单位：鹤山市人民医院　　评估基准日：2026年09月10日　　金额单位：人民币元

序号	资产名称	规格型号	计量单位	数量	生产厂家	出厂日期	取得日期	账面价值（元）		评估价值（元）	备注
								原值	净值		
229	侨芯数码中频经络通治疗仪	2000IQA3	台	1	——	——	2007年6月	25,000.00	——	27.00	——
230	侨芯数码中频经络通治疗仪	2000IQA3	台	1	——	——	2007年6月	25,000.00	——	27.00	——
231	圣普微波多功能治疗仪	SPW-1推车式	台	1	——	——	2007年6月	49,000.00	——	53.00	——
232	科健微波治疗仪	KWBZ-IB	台	1	——	——	2014年4月	27,000.00	——	27.00	——
233	科安下肢功率车	豪华卧式YX-12D	台	1	——	——	2008年9月	4,980.00	——	53.00	——
234	龙之杰下肢训练器	LGT-5100L	台	1	——	——	2015年12月	116,200.00	——	120.00	——
235	训练床	木ZC-4	台	1	——	——	2008年9月	1,602.00	——	2.00	——
236	酷柏烟雾净化器	X1001	台	1	——	——	2015年12月	2,680.00	——	3.00	——
237	酷柏烟雾净化器	X1001	台	1	——	——	2015年12月	2,680.00	——	3.00	——
238	今健医用熏蒸汽疗仪	JS-809A/JS-80	台	1	——	——	2016年10月	27,200.00	——	27.00	——
239	科惠智能下肢关节康复器	JK-C1	台	1	——	——	2008年9月	8,736.00	——	9.00	——
240	杭州立鑫智能熏蒸仪	LXZ-200V	台	1	——	——	2019年11月	40,000.00	——	40.00	——
241	泽普智能运动康复机	ZEPU-K2000A	台	1	——	——	2016年10月	90,000.00	——	91.00	——
242	泽普智能运动康复机	ZEPU-K2000A	台	1	——	——	2018年11月	87,300.00	——	89.00	——
243	耀阳康达中频干扰电	LX-6809	台	1	——	——	2007年8月	12,000.00	——	13.00	——
244	南京鼎世中药定向透药治疗仪	DS-MF2B	台	1	——	——	2013年9月	20,000.00	——	20.00	——
245	布鲁德自动洗片机	P-450	台	1	——	——	2008年12月	50,000.00	——	53.00	——
246	布鲁德自动洗片机	P-450	台	1	——	——	2007年2月	50,000.00	——	54.00	——
247	兰宝石肛肠综合治疗仪	LBS-G20-H	台	1	——	——	2010年4月	45,000.00	——	46.00	——

资产评估结果明细表（医疗设备类）

委托单位：鹤山市人民医院　　评估基准日：2026年09月10日　　金额单位：人民币元

序号	资产名称	规格型号	计量单位	数量	生产厂家	出厂日期	取得日期	账面价值（元）		评估价值（元）	备注
								原值	净值		
248	苏州医疗冷光源肛肠手术器械	——	台	1	——	——	2008年11月	5,850.00	——	6.00	——
249	产床	——	台	1	——	——	1993年8月	1,903.00	——	63.00	——
250	京柏超声胎音仪	JPD-200C	台	1	——	——	2012年8月	3,800.00	——	4.00	——
251	京柏超声胎音仪	JPD-200C	台	1	——	——	2012年10月	3,800.00	——	4.00	——
252	京柏超声胎音仪	JPD-200C	台	1	——	——	2015年1月	3,700.00	——	4.00	——
253	京柏超声胎音仪	JPD-200C	台	1	——	——	2015年1月	3,700.00	——	4.00	——
254	理邦胎儿/母亲监护仪	理邦F9	台	1	——	——	2008年4月	43,000.00	——	46.00	——
255	飞利浦胎儿监护仪	飞利浦FM20	台	1	——	——	2011年12月	70,000.00	——	71.00	——
256	理邦胎监记录仪	F9（探头、B01127配件）	台	1	——	——	2015年11月	2,500.00	——	3.00	——
257	妇检床	不锈钢配垫	台	1	——	——	2003年7月	1,580.00	——	54.00	——
258	上海宝佳妇科吸引器	LX-III	台	1	——	——	2016年10月	2,200.00	——	2.00	——
259	普门光治疗仪	POME-V1	台	1	——	——	2006年4月	19,000.00	——	21.00	——
260	迈瑞监护仪	PM9000E	台	1	——	——	2008年2月	27,000.00	——	29.00	——
261	半边天射频治疗仪（锐扶刀）	BBT-RF-D280	台	1	——	——	2012年12月	258,000.00	——	260.00	——
262	华东师范大学痛阈测试仪	——	台	1	——	——	2012年9月	2,800.00	——	3.00	——
263	北京四维赛洋阴道镜	北京四维赛洋VIZ	台	1	——	——	2012年12月	198,000.00	——	200.00	——
264	广州市激光技术研究所二氧化碳激光治疗机	JZ-1C	台	1	——	——	2012年8月	68,000.00	——	68.00	——
265	NOVEL液压多功能手术台	NOVEL-330	台	1	——	——	1999年7月	84,810.00	——	95.00	——
266	单头冷光源手术灯	——	台	1	——	——	1996年11月	1,990.00	——	2.00	——

资产评估结果明细表（医疗设备类）

委托单位：鹤山市人民医院　　评估基准日：2026年09月10日　　金额单位：人民币元

序号	资产名称	规格型号	计量单位	数量	生产厂家	出厂日期	取得日期	账面价值（元）		评估价值（元）	备注
								原值	净值		
267	JBHMYU超声波清洗机	DADI-8120	台	1	——	——	2013年11月	1,600.00	——	2.00	——
268	科顶连体式牙科综合治疗机	ST-3606	台	1	——	——	2012年2月	38,000.00	——	38.00	——
269	科顶连体式牙科综合治疗机	ST-3606	台	1	——	——	2012年2月	38,000.00	——	38.00	——
270	科顶连体式牙科综合治疗机	ST-3606	台	1	——	——	2012年2月	38,000.00	——	38.00	——
271	科顶连体式牙科综合治疗机	ST-3606	台	1	——	——	2012年2月	38,000.00	——	38.00	——
272	手机养护机	——	台	1	——	——	2006年1月	2,500.00	——	3.00	——
273	SciCan 赛康消毒炉	SCICAN2000E	台	1	——	——	2005年12月	29,800.00	——	33.00	——
274	德立凯经颅多普勒仪	EMS-9EB	台	1	——	——	2009年12月	59,000.00	——	61.00	——
275	KEYPOINT全功能肌电图/诱发电位仪	KEYPOINT	台	1	——	——	2008年7月	350,000.00	——	370.00	——
276	和心重典便携式多参数监护仪	ZD120D	台	1	——	——	2010年10月	25,000.00	——	26.00	——
277	微量泵	泰尔茂331	台	1	——	——	2005年7月	16,000.00	——	18.00	——
278	麦邦单参数无线遥测盒	MB800-H	台	1	——	——	2016年3月	13,000.00	——	13.00	——
279	麦邦单参数无线遥测盒	MB800-H	台	1	——	——	2016年4月	13,000.00	——	13.00	——
280	麦邦单参数无线遥测盒	MB800-H	台	1	——	——	2016年4月	13,000.00	——	13.00	——
281	麦邦多参数监护仪	MB526	台	1	——	——	2016年9月	23,000.00	——	23.00	——
282	勤联护理床	双摇QL-525	台	1	——	——	2006年1月	3,300.00	——	61.00	——
283	勤联护理床	双摇QL-525	台	1	——	——	2006年1月	3,300.00	——	61.00	——
284	勤联护理床	双摇QL-525	台	1	——	——	2006年1月	3,300.00	——	61.00	——
285	勤联护理床	双摇QL-525	台	1	——	——	2006年1月	3,300.00	——	61.00	——

资产评估结果明细表（医疗设备类）

委托单位：鹤山市人民医院

评估基准日：2026年09月10日

金额单位：人民币元

序号	资产名称	规格型号	计量单位	数量	生产厂家	出厂日期	取得日期	账面价值（元）		评估价值（元）	备注
								原值	净值		
286	勤联护理床	双摇QL-525	台	1	——	——	2006年1月	3,300.00	——	61.00	——
287	康富来换药车	NULL	台	1	——	——	2014年9月	1,900.00	——	38.00	——
288	勤联双摇护理病床	QL-525	台	1	——	——	2014年8月	3,350.00	——	66.00	——
289	鹏翔双摇护理病床	鹏翔2140*980*500mm	台	1	——	——	2016年8月	3,550.00	——	54.00	——
290	鹏翔双摇护理病床	鹏翔2140*980*500mm	台	1	——	——	2016年10月	3,550.00	——	54.00	——
291	鹏翔双摇护理病床	鹏翔2140*980*500mm	台	1	——	——	2016年10月	3,550.00	——	54.00	——
292	麦邦中央监护仪	中央站75000+4台多参数4*23000	台	1	——	——	2014年4月	167,000.00	——	170.00	——
293	思路高注射泵	CP-1100（单通道）	台	1	——	——	2014年3月	3,600.00	——	4.00	——
294	思路高注射泵	CP-1100（单通道）	台	1	——	——	2014年3月	3,600.00	——	4.00	——
295	思路高注射泵	CP-1100（单通道）	台	1	——	——	2014年3月	3,600.00	——	4.00	——
296	思路高注射泵	CP-1100（单通道）	台	1	——	——	2019年8月	3,100.00	——	3.00	——
297	东方空气消毒机	DF-600	台	1	——	——	2003年5月	4,500.00	——	5.00	——
298	东方空气消毒机	DF-600	台	1	——	——	2003年5月	4,500.00	——	5.00	——
299	东方空气消毒机	DF-600	台	1	——	——	2003年5月	4,500.00	——	5.00	——
300	东方空气消毒机	DF-600	台	1	——	——	2003年5月	4,500.00	——	5.00	——
301	东方空气消毒机	DF-600	台	1	——	——	2003年5月	4,500.00	——	5.00	——
302	东方空气消毒机	DF-600	台	1	——	——	2003年5月	4,500.00	——	5.00	——
303	东方空气消毒机	DF-600	台	1	——	——	2003年5月	4,500.00	——	5.00	——
304	东方空气消毒机	DF-600	台	1	——	——	2003年5月	4,500.00	——	5.00	——

资产评估结果明细表（医疗设备类）

委托单位：鹤山市人民医院　　评估基准日：2026年09月10日　　金额单位：人民币元

序号	资产名称	规格型号	计量单位	数量	生产厂家	出厂日期	取得日期	账面价值（元）		评估价值（元）	备注
								原值	净值		
305	东方空气消毒机	DF-600	台	1	——	——	2003年5月	4,500.00	——	5.00	——
306	东方空气消毒机	DF-600	台	1	——	——	2003年5月	4,500.00	——	5.00	——
307	东方空气消毒机	DF-600	台	1	——	——	2003年5月	4,500.00	——	5.00	——
308	东方空气消毒机	DF-600	台	1	——	——	2003年5月	4,500.00	——	5.00	——
309	东方空气消毒机	DF-600	台	1	——	——	2003年5月	4,500.00	——	5.00	——
310	亨特立糖尿病足诊断箱	亨特立SD2	台	1	——	——	2013年7月	55,000.00	——	55.00	——
311	德尔格呼吸机	德尔格Savina	台	1	——	——	2010年11月	264,000.00	——	270.00	——
312	迈瑞监护仪	便携式多参数	台	1	——	——	2006年7月	37,000.00	——	40.00	——
313	东方空气消毒机	DF-600	台	1	——	——	2003年5月	4,500.00	——	5.00	——
314	东方空气消毒机	DF-600	台	1	——	——	2003年5月	4,500.00	——	5.00	——
315	勤联双摇护理病床	QL-525	台	1	——	——	2010年12月	3,000.00	——	62.00	——
316	勤联双摇护理病床	QL-525	台	1	——	——	2010年12月	3,000.00	——	62.00	——
317	勤联双摇护理病床	QL-525	台	1	——	——	2010年12月	3,000.00	——	62.00	——
318	勤联双摇护理病床	QL-525	台	1	——	——	2010年12月	3,000.00	——	62.00	——
319	勤联双摇护理病床	QL-525	台	1	——	——	2010年12月	3,000.00	——	62.00	——
320	勤联双摇护理病床	QL-525	台	1	——	——	2010年12月	3,000.00	——	62.00	——
321	勤联双摇护理病床	QL-525	台	1	——	——	2010年12月	3,000.00	——	62.00	——
322	勤联双摇护理病床	QL-525	台	1	——	——	2010年12月	3,000.00	——	62.00	——
323	勤联双摇护理病床	QL-525	台	1	——	——	2010年12月	3,000.00	——	62.00	——

资产评估结果明细表（医疗设备类）

委托单位：鹤山市人民医院　　评估基准日：2026年09月10日　　金额单位：人民币元

序号	资产名称	规格型号	计量单位	数量	生产厂家	出厂日期	取得日期	账面价值（元）		评估价值（元）	备注
								原值	净值		
324	勤联双摇护理病床	QL-525	台	1	——	——	2010年12月	3,000.00	——	62.00	——
325	勤联双摇护理病床	QL-525	台	1	——	——	2010年12月	3,000.00	——	62.00	——
326	勤联双摇护理病床	QL-525	台	1	——	——	2010年12月	3,000.00	——	62.00	——
327	勤联双摇护理病床	QL-525	台	1	——	——	2010年12月	3,000.00	——	62.00	——
328	勤联双摇护理病床	QL-525	台	1	——	——	2010年12月	3,000.00	——	62.00	——
329	勤联双摇护理病床	QL-525	台	1	——	——	2010年12月	3,000.00	——	62.00	——
330	勤联双摇护理病床	QL-525	台	1	——	——	2010年12月	3,000.00	——	62.00	——
331	勤联双摇护理病床	QL-525	台	1	——	——	2010年12月	3,000.00	——	62.00	——
332	勤联双摇护理病床	QL-525	台	1	——	——	2010年12月	3,000.00	——	62.00	——
333	勤联双摇护理病床	QL-525	台	1	——	——	2010年12月	3,000.00	——	62.00	——
334	勤联双摇护理病床	QL-525	台	1	——	——	2010年12月	3,000.00	——	62.00	——
335	勤联双摇护理病床	QL-525	台	1	——	——	2010年12月	3,000.00	——	62.00	——
336	勤联双摇护理病床	QL-525	台	1	——	——	2010年12月	3,000.00	——	62.00	——
337	勤联双摇护理病床	QL-525	台	1	——	——	2010年12月	3,000.00	——	62.00	——
338	勤联双摇护理病床	QL-525	台	1	——	——	2010年12月	3,000.00	——	62.00	——
339	思路高注射泵	CP-1100（单通道）	台	1	——	——	2014年12月	3,600.00	——	4.00	——
340	迈瑞便携式多参数监护仪	PM-9000Express	台	1	——	——	2007年7月	33,000.00	——	36.00	——
341	迈瑞便携式多参数监护仪	PM-9000Express	台	1	——	——	2009年1月	27,000.00	——	28.00	——
342	迈瑞便携式多参数监护仪	PM-9000Express	台	1	——	——	2010年3月	27,000.00	——	28.00	——

资产评估结果明细表（医疗设备类）

委托单位：鹤山市人民医院　　评估基准日：2026年09月10日　　金额单位：人民币元

序号	资产名称	规格型号	计量单位	数量	生产厂家	出厂日期	取得日期	账面价值（元）		评估价值（元）	备注
								原值	净值		
343	通用病人监护仪	DASH1800	台	1	——	——	2011年4月	29,500.00	——	30.00	——
344	阳坤多频振动排痰机	YK600-3	台	1	——	——	2015年8月	27,500.00	——	27.00	——
345	喉镜	冷光源光导纤维	台	1	——	——	2007年4月	3,950.00	——	4.00	——
346	新松呼吸机	DPAP25	台	1	——	——	2010年12月	20,000.00	——	21.00	——
347	迈瑞监护仪	MEC-1000	台	1	——	——	2014年8月	17,000.00	——	17.00	——
348	迈瑞监护仪	MEC-1000	台	1	——	——	2014年8月	17,000.00	——	17.00	——
349	迈瑞监护仪	MEC-1000	台	1	——	——	2014年12月	17,000.00	——	17.00	——
350	迈瑞监护仪	MEC-1000	台	1	——	——	2014年12月	17,000.00	——	17.00	——
351	顺元内镜一体化清洗消毒中心	SY-900	台	1	——	——	2013年6月	78,000.00	——	78.00	——
352	勤联双摇护理病床	QL-525	台	1	——	——	2014年1月	3,350.00	——	63.00	——
353	KOHDEM心电图机	ECG-6511	台	1	——	——	1998年7月	6,500.00	——	7.00	——
354	迈瑞血氧饱和度监测仪	迈瑞PM50	台	1	——	——	2011年5月	4,500.00	——	5.00	——
355	迈瑞血氧饱和度监测仪	迈瑞PM50	台	1	——	——	2011年5月	4,500.00	——	5.00	——
356	思路高注射泵	WZ-50C6（单通道）	台	1	——	——	2012年3月	5,900.00	——	6.00	——
357	卓尔除颤监护仪	ZOLL便携式	台	1	——	——	2016年7月	85,000.00	——	86.00	——
358	麦邦多参数监护仪	MB526	台	1	——	——	2015年5月	23,000.00	——	23.00	——
359	麦邦多参数监护仪	MB526	台	1	——	——	2016年1月	23,000.00	——	23.00	——
360	麦邦多参数监护仪	MB526	台	1	——	——	2016年1月	23,000.00	——	23.00	——
361	康富来多功能护理车	——	台	1	——	——	2013年8月	4,200.00	——	42.00	——

资产评估结果明细表（医疗设备类）

委托单位：鹤山市人民医院　　评估基准日：2026年09月10日　　金额单位：人民币元

序号	资产名称	规格型号	计量单位	数量	生产厂家	出厂日期	取得日期	账面价值（元）		评估价值（元）	备注
								原值	净值		
362	勤联护理床	QL-525	台	1	——	——	2014年8月	3,350.00	——	63.00	——
363	勤联护理床	双摇QL-525	台	1	——	——	2006年1月	3,300.00	——	61.00	——
364	勤联护理床	双摇	台	1	——	——	2006年1月	3,500.00	——	61.00	——
365	勤联护理床	双摇	台	1	——	——	2006年1月	3,500.00	——	61.00	——
366	东方空气消毒机	DF-600	台	1	——	——	2006年2月	4,200.00	——	5.00	——
367	东方空气消毒机	DF-600	台	1	——	——	2006年2月	4,200.00	——	5.00	——
368	东方空气消毒机	DF-600	台	1	——	——	2006年2月	4,200.00	——	5.00	——
369	泰尔茂注射泵	TE-331	台	1	——	——	2007年7月	15,000.00	——	16.00	——
370	迈瑞便携式多参数监护仪	PM-9000E	台	1	——	——	2009年7月	27,000.00	——	28.00	——
371	迈瑞便携式多参数监护仪	PM-9000E	台	1	——	——	2009年7月	27,000.00	——	28.00	——
372	勤联护理床	双摇QL-525	台	1	——	——	2006年12月	2,900.00	——	64.00	——
373	勤联护理床	双摇QL-525	台	1	——	——	2006年12月	2,900.00	——	64.00	——
374	勤联护理床	双摇QL-525	台	1	——	——	2006年12月	2,900.00	——	64.00	——
375	勤联护理床	双摇QL-525	台	1	——	——	2006年12月	2,900.00	——	64.00	——
376	勤联护理床	双摇QL-525	台	1	——	——	2006年12月	2,900.00	——	64.00	——
377	阿洛卡彩色B超仪	全数字化彩色多普勒SSD-3500	台	1	——	——	2008年11月	630,000.00	——	670.00	——
378	郑州鼎恒超声波体检机	SK-CKN/TCS-160D/W/H	台	1	——	——	2011年8月	23,000.00	——	23.00	——
379	上海宝佳电动人流机	YB-LX-3	台	1	——	——	1996年9月	1,570.00	——	2.00	——
380	北京祥云佳有电脑中频治疗仪	FK998-A	台	1	——	——	2011年8月	4,000.00	——	4.00	——

资产评估结果明细表（医疗设备类）

委托单位：鹤山市人民医院　　评估基准日：2026年09月10日　　金额单位：人民币元

序号	资产名称	规格型号	计量单位	数量	生产厂家	出厂日期	取得日期	账面价值（元）		评估价值（元）	备注
								原值	净值		
381	东方空气消毒机	DF-1000型	台	1	——	——	2009年4月	4,300.00	——	4.00	——
382	东方空气消毒机	DF-1000型	台	1	——	——	2009年4月	4,300.00	——	4.00	——
383	东方空气消毒机	DF-1000型	台	1	——	——	2009年4月	4,300.00	——	4.00	——
384	北京海龙马盆底康复治疗仪	SOK0900III	台	1	——	——	2011年12月	148,000.00	——	150.00	——
385	希森美康全自动血液分析仪	日本YSMEX KX-21	台	1	——	——	2003年3月	173,600.00	——	200.00	——
386	上海光电心电图机	6511	台	1	——	——	2004年3月	5,900.00	——	7.00	——
387	驾驶员安全适应性检测系统设备	——	台	1	——	——	2011年9月	196,000.00	——	200.00	——
388	美国通用病人监护仪	DASH4000	台	1	——	——	2011年4月	104,500.00	——	110.00	——
389	康富来病人推车	带床垫	台	1	——	——	2000年12月	1,800.00	——	60.00	——
390	日本光电除颤监护仪	光电TEC-7621C	台	1	——	——	2004年6月	48,000.00	——	54.00	——
391	白象低温等离子消毒柜	PS-90	台	1	——	——	2010年6月	240,000.00	——	250.00	——
392	威力电刀	威力FX型C	台	1	——	——	2004年11月	127,000.00	——	140.00	——
393	CONMED电刀	美国CONMED300W	台	1	——	——	2001年11月	110,000.00	——	120.00	——
394	电动骨科器械包	ZDG-11	台	1	——	——	2006年12月	19,000.00	——	21.00	——
395	晶杰电动手术吸引刀	WDX-2000（微型）	台	1	——	——	2006年9月	23,800.00	——	26.00	——
396	光典电动子宫切割器	GC-2型	台	1	——	——	2003年4月	38,000.00	——	43.00	——
397	红袖封口机	——	台	1	——	——	2005年10月	1,595.00	——	2.00	——
398	负极板回路垫	0830成人	台	1	——	——	2014年7月	59,000.00	——	59.00	——
399	负极板回路垫	0830成人	台	1	——	——	2015年5月	59,000.00	——	59.00	——

资产评估结果明细表（医疗设备类）

委托单位：鹤山市人民医院　　评估基准日：2026年09月10日　　金额单位：人民币元

序号	资产名称	规格型号	计量单位	数量	生产厂家	出厂日期	取得日期	账面价值（元）		评估价值（元）	备注
								原值	净值		
400	负极板回路垫	0830儿童	台	1	——	——	2015年5月	59,000.00	——	59.00	——
401	WOLF腹腔镜	WOLF高清摄像、冷光源等	台	1	——	——	2011年4月	312,000.00	——	320.00	——
402	美国威力高频电刀	美国威力FX型标准套	台	1	——	——	2005年7月	133,000.00	——	150.00	——
403	NOVEL骨科手术床	进口NOVELNOT-2500	台	1	——	——	2001年11月	375,000.00	——	420.00	——
404	普尔钬激光治疗机	HZ-D	台	1	——	——	2016年4月	490,000.00	——	490.00	——
405	NOVEL进口电动液压全自动手术床	NOVEL	台	1	——	——	2000年7月	240,000.00	——	270.00	——
406	迈瑞麻醉机	WATO EX-5	台	1	——	——	2009年10月	192,000.00	——	200.00	——
407	通用麻醉深度监护仪	通用GE B650	台	1	——	——	2016年5月	178,000.00	——	180.00	——
408	爱克曼全自动冲洗吸引机	爱克曼	台	1	——	——	2001年12月	32,000.00	——	36.00	——
409	台湾雅科美德手术床	台湾雅科美德AT-6600I	台	1	——	——	2005年4月	78,000.00	——	86.00	——
410	亿华手术显微镜	YH-X-4A（骨科）	台	1	——	——	2009年6月	24,600.00	——	25.00	——
411	泰尔茂输液泵	TEKUMO-112	台	1	——	——	1999年12月	23,000.00	——	26.00	——
412	EMS碎石机	气压弹道	台	1	——	——	1999年10月	263,000.00	——	300.00	——
413	台式消毒锅	——	台	1	——	——	2000年7月	35,000.00	——	39.00	——
414	外科手术射灯	原装进口	台	1	——	——	2001年8月	7,800.00	——	9.00	——
415	外科手术射灯	原装进口	台	1	——	——	2001年8月	7,800.00	——	9.00	——
416	泰尔茂微量注射泵	泰尔茂TE-311	台	1	——	——	2004年4月	16,000.00	——	18.00	——
417	美迪兰无影灯	美迪兰	台	1	——	——	2004年12月	158,000.00	——	180.00	——
418	尼德克眼科手术系统（超声乳化仪）	CV-7000	台	1	——	——	2010年12月	155,000.00	——	160.00	——

资产评估结果明细表（医疗设备类）

委托单位：鹤山市人民医院　　评估基准日：2026年09月10日　　金额单位：人民币元

序号	资产名称	规格型号	计量单位	数量	生产厂家	出厂日期	取得日期	账面价值（元）		评估价值（元）	备注
								原值	净值		
419	上海博进医用电动锯、钻颅骨铣机	BJ1105	台	1	——	——	2011年7月	21,000.00	——	21.00	——
420	上海博进医用电动锯、钻颅骨铣机	BJ1105	台	1	——	——	2011年9月	21,000.00	——	21.00	——
421	岛津移动式C型臂X射线机	WHA-200	台	1	——	——	2012年3月	890,000.00	——	890.00	——
422	思路高注射泵	CP-2200	台	1	——	——	2013年12月	6,500.00	——	7.00	——
423	北京通用B超仪	GE LOGIQ200PRO 黑白	台	1	——	——	2005年10月	297,500.00	——	330.00	——
424	北京通用B超仪	GE LOGIQ200PRO 黑白	台	1	——	——	2005年10月	297,500.00	——	330.00	——
425	尼德克裂隙灯	——	台	1	——	——	2004年6月	30,000.00	——	34.00	——
426	光电心电图机	多道自动分析ECG-92C	台	1	——	——	2004年12月	30,000.00	——	34.00	——
427	光电心电图机	ECG-92C多道自动分析	台	1	——	——	2006年8月	29,000.00	——	32.00	——
428	金科威阴道镜	金科威SLC-200B	台	1	——	——	2006年9月	75,000.00	——	82.00	——
429	费森尤斯血液透析机	4008B	台	1	——	——	2010年2月	133,000.00	——	140.00	——
430	广州中辉双摇护理床	BH110	台	1	——	——	2017年5月	3,200.00	——	66.00	——
431	费森尤斯血透机	4008B	台	1	——	——	2008年5月	133,000.00	——	140.00	——
432	费森尤斯血透机	4008B	台	1	——	——	2009年9月	133,000.00	——	140.00	——
433	费森尤斯血透机	4008B	台	1	——	——	2010年6月	133,000.00	——	140.00	——
434	国腾便携式多参数监护仪	GT9000	台	1	——	——	2011年8月	14,000.00	——	14.00	——
435	国腾便携式多参数监护仪	GT9000	台	1	——	——	2011年11月	14,000.00	——	14.00	——
436	勤联护理床	双摇QL-525	台	1	——	——	2006年1月	3,300.00	——	61.00	——
437	勤联护理床	双摇QL-525	台	1	——	——	2006年1月	3,300.00	——	61.00	——

资产评估结果明细表（医疗设备类）

委托单位：鹤山市人民医院　　评估基准日：2026年09月10日　　金额单位：人民币元

序号	资产名称	规格型号	计量单位	数量	生产厂家	出厂日期	取得日期	账面价值（元）		评估价值（元）	备注
								原值	净值		
438	迈瑞监护仪	迈瑞PM-9000E	台	1	——	——	2005年6月	40,000.00	——	44.00	——
439	迈瑞监护仪	PM9000S	台	1	——	——	2006年4月	37,000.00	——	40.00	——
440	脑压表	——	台	1	——	——	2004年4月	3,060.00	——	3.00	——
441	泰尔茂微量注射泵	泰尔茂TE-311	台	1	——	——	2004年4月	16,000.00	——	18.00	——
442	泰尔茂注射泵	TERUMO TE-311	台	1	——	——	1999年12月	18,000.00	——	20.00	——
443	便携式多参数监护仪	GT9000	台	1	——	——	2012年8月	14,000.00	——	14.00	——
444	不锈钢多功能骨科牵引床	——	台	1	——	——	2000年8月	4,300.00	——	72.00	——
445	不锈钢多功能骨科牵引床	——	台	1	——	——	2000年8月	4,300.00	——	72.00	——
446	普天电脑骨创伤治疗仪	PT9801AL	台	1	——	——	2011年11月	15,000.00	——	15.00	——
447	迈瑞监护仪	便携式多参数PM-9000E	台	1	——	——	2007年7月	33,000.00	——	36.00	——
448	迈瑞监护仪	迈瑞PM-9000E	台	1	——	——	2005年6月	40,000.00	——	44.00	——
449	广州中辉双摇护理床	BH110	台	1	——	——	2017年5月	3,200.00	——	66.00	——
450	ALOKA超声探头	UST-9102	台	1	——	——	2009年12月	65,000.00	——	67.00	——
451	迈瑞便携式多参数监护仪	PM-9000E	台	1	——	——	2009年9月	27,000.00	——	28.00	——
452	迈瑞便携式多参数监护仪	PM-9000E	台	1	——	——	2009年9月	27,000.00	——	28.00	——
453	康富来不锈钢急救车床	1950*600*750	台	1	——	——	2014年1月	1,800.00	——	72.00	——
454	勤联护理床	双摇QL525	台	1	——	——	2008年11月	3,000.00	——	64.00	——
455	勤联护理床	QL-525手摇	台	1	——	——	2004年9月	3,200.00	——	61.00	——
456	迈瑞监护仪	迈瑞PM-9000	台	1	——	——	2004年4月	39,000.00	——	44.00	——

资产评估结果明细表（医疗设备类）

委托单位：鹤山市人民医院　　评估基准日：2026年09月10日　　金额单位：人民币元

序号	资产名称	规格型号	计量单位	数量	生产厂家	出厂日期	取得日期	账面价值（元）		评估价值（元）	备注
								原值	净值		
457	迈瑞监护仪	PM9000S	台	1	——	——	2006年4月	37,000.00	——	40.00	——
458	迈瑞监护仪	MEC1000	台	1	——	——	2014年3月	16,000.00	——	16.00	——
459	推按运经仪（胆肾排石仪）	——	台	1	——	——	2009年12月	13,000.00	——	13.00	——
460	腹腔镜模拟训练器	FJ5	台	1	——	——	2015年6月	6,500.00	——	7.00	——
461	勤联护理床	双摇QL-525	台	1	——	——	2006年12月	2,900.00	——	64.00	——
462	勤联护理床	双摇QL-525	台	1	——	——	2006年12月	2,900.00	——	64.00	——
463	勤联护理床	双摇QL-525	台	1	——	——	2006年12月	2,900.00	——	64.00	——
464	勤联护理床	双摇QL-525	台	1	——	——	2006年12月	2,900.00	——	64.00	——
465	迈瑞监护仪	便携式迈瑞PM-9000S	台	1	——	——	2004年4月	38,000.00	——	43.00	——
466	迈瑞监护仪	PM-9000便携式	台	1	——	——	2005年7月	40,000.00	——	44.00	——
467	鹏翔双摇护理病床	鹏翔2140*980*500mm	台	1	——	——	2016年8月	3,550.00	——	54.00	——
468	鹏翔双摇护理病床	鹏翔2140*980*500mm	台	1	——	——	2016年8月	3,550.00	——	54.00	——
469	鹏翔双摇护理病床	鹏翔2140*980*500mm	台	1	——	——	2016年8月	3,550.00	——	54.00	——
470	不锈钢柜	——	台	1	——	——	2005年9月	2,950.00	——	33.00	——
471	富士电子胃肠镜	富士vp-4400	台	1	——	——	2009年9月	840,000.00	——	860.00	——
472	迈瑞监护仪	PM-9000	台	1	——	——	2008年9月	27,000.00	——	29.00	——
473	重庆金山胶囊式内窥镜系统	——	台	1	——	——	2016年8月	150,000.00	——	150.00	——
474	热活检钳	肠	台	1	——	——	2006年11月	4,893.00	——	5.00	——
475	广州美美医用内窥镜清洗消毒机	DE-663	台	1	——	——	2019年3月	80,000.00	——	80.00	——

资产评估结果明细表（医疗设备类）

委托单位：鹤山市人民医院　　评估基准日：2026年09月10日　　金额单位：人民币元

序号	资产名称	规格型号	计量单位	数量	生产厂家	出厂日期	取得日期	账面价值（元）		评估价值（元）	备注
								原值	净值		
476	狼牌耳内镜	0度/4mm	台	1	——	——	2011年8月	41,000.00	——	42.00	——
477	狼牌耳内镜	0度	台	1	——	——	2015年1月	31,000.00	——	31.00	——
478	康华瑞明非接触式眼压计/升隆台	CT-80/DKT-18	台	1	——	——	2010年11月	80,000.00	——	82.00	——
479	勤联护理床	QL-525	台	1	——	——	2007年1月	2,900.00	——	62.00	——
480	苏州六六角膜曲率计	YZ38	台	1	——	——	2004年1月	13,800.00	——	16.00	——
481	康华瑞明数字眼底造影检查仪	APS-BER	台	1	——	——	2010年12月	170,000.00	——	170.00	——
482	富士纤维鼻咽喉内窥镜	ENF TYPE T3	台	1	——	——	2017年6月	131,000.00	——	130.00	——
483	苏州六六SOM2000C显微镜	SOM2000C	台	1	——	——	2011年5月	45,000.00	——	46.00	——
484	博英B1动态心电记录仪	——	台	1	——	——	2011年9月	25,000.00	——	25.00	——
485	博英B2动态心电记录仪	——	台	1	——	——	2011年9月	25,000.00	——	25.00	——
486	博英B3动态心电记录仪	——	台	1	——	——	2014年8月	23,000.00	——	23.00	——
487	博英B4动态心电记录仪	——	台	1	——	——	2016年5月	23,500.00	——	24.00	——
488	GE心电图机	GE MAC1200ST	台	1	——	——	2011年7月	65,000.00	——	66.00	——
489	GE心电图机	GE MAC200	台	1	——	——	2015年12月	65,000.00	——	65.00	——
490	血压气泵	ABPM6100（维修）	台	1	——	——	2015年10月	1,500.00	——	2.00	——
491	经典气管插管（模型）	——	台	1	——	——	2009年9月	2,300.00	——	2.00	——
合计				491	*	*	*	34,506,258.00	0.00	42,127.00	*

评估机构：广东铭亮土地房地产资产评估有限公司　　填表日期：　　评估人员：钟建业、张亚婷

评估对象现场勘查照片

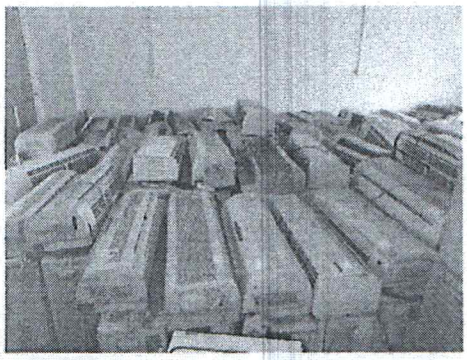

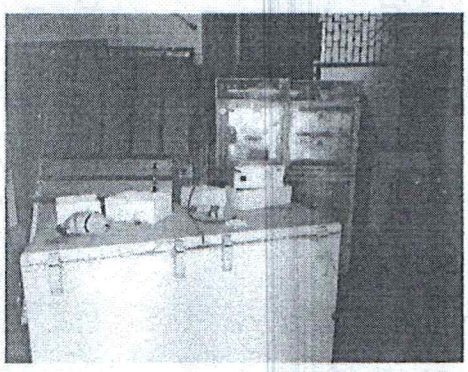
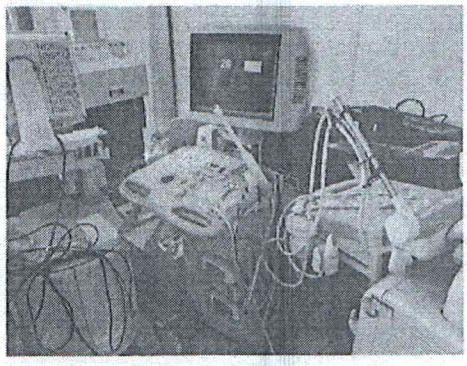
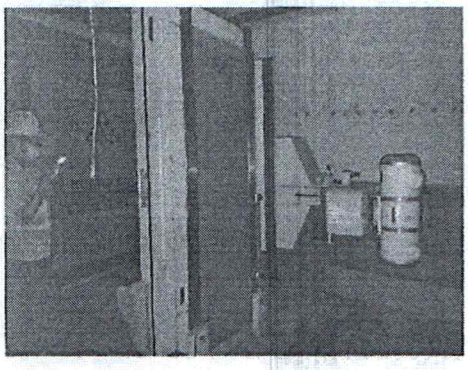
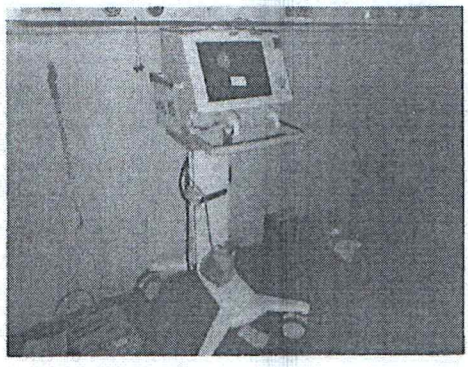
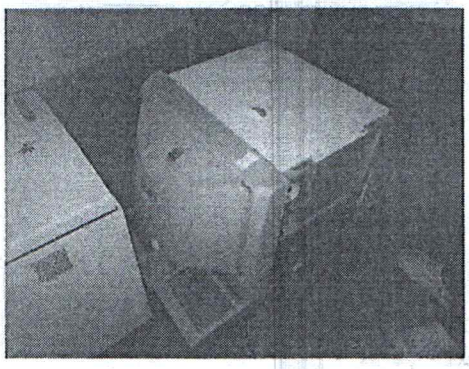
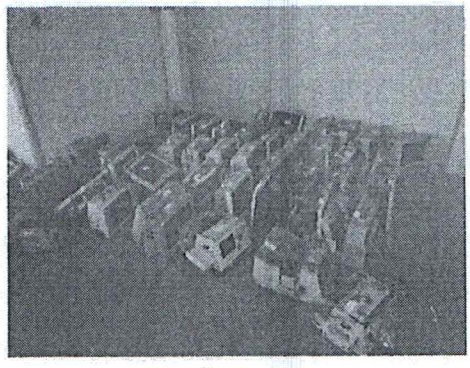

评估对象现场勘查照片

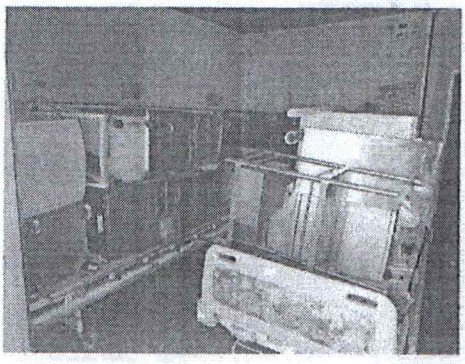

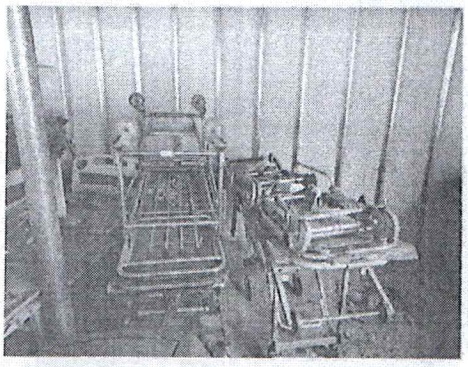

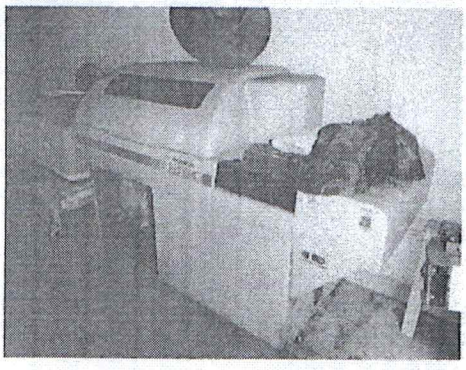
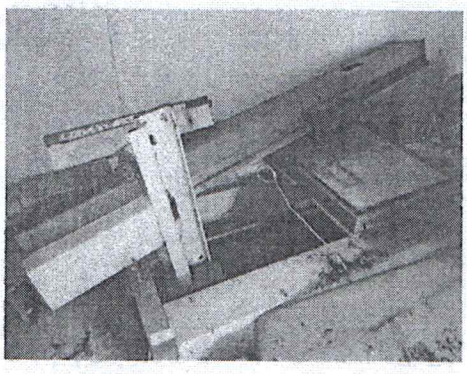

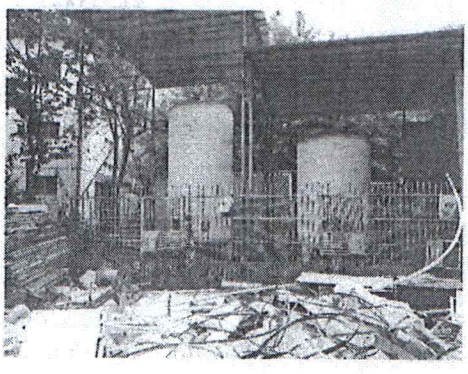

鹤山市人民医院报废资产清单明细

序号	资产代码	资产名称	原值	预计使用年限	入账日期	型号	备注
1	D01969	安格尔电热水器	1,280.00	5	20110325	40L	
2	D01910	安格尔电热水器	1,800.00	5	20100625	60L	
3	D01615	冰柜	1,520.00	6	20081025		
4	D7556	冰柜	1,998.00	6	20131010		
5	D01877	冰柜	1,920.00	5	20100325		
6	D01878	冰柜	2,100.00	5	20100325	美的	
7	D01699	冰柜	1,850.00	5	20090325		
8	D01523	冰柜	2,050.00	5	20080425		
9	D0689	冰柜	1,500.00	5	20020625	白雪186	
10	7341	冰箱	1,330.00	5	20130110		
11	C7991	冰箱	2,350.00	6	20150210		
12	T9829	冰箱	2,680.00	6	20190615		
13	C8190	冰箱	2,750.00	6	20150810		
14	7376	冰箱	2,350.00	5	20130310		
15	C8379	冰箱	6,500.00	5	20160210		
16	C8379	冰箱	6,500.00	5	20160210		
17	C9638	彩色电视机	8,800.00	5	20181210	55寸(2012年医生工作站配)	
18	C8671	抽湿机	2,899.00	6	20161210	格力DH20EA	
19	C9114	抽湿机	2,899.00	6	20180310	格力DH20EB	
20	C0012	抽湿机	1,670.00	6	19921225		
21	D01555	抽湿机	2,050.00	5	20080625	德业DY-618EB	

鹤山市人民医院报废资产清单明细

序号	资产代码	资产名称	原值	预计使用年限	入账日期	型号	备注
22	C0014	抽湿机	2,450.00	6	20010325	深井616	
23	D02030	德业抽湿机	2,000.00	5	20111125	DY-618EB	
24	D02031	德业抽湿机	2,000.00	6	20111125	DY-618EB	
25	D02032	德业抽湿机	2,000.00	6	20111125	DY-618EB	
26	C8145	德业抽湿机	2,189.00	6	20150610	DY-618EB	
27	C8146	德业抽湿机	2,189.00	6	20150610	DY-618EB	
28	D01894	德业抽湿机	2,100.00	5	20100425	DY-618EB	
29	D02060	德业抽湿机	2,189.00	5	20121025	DY-618EB	
30	D01897	德业抽湿机	2,000.00	5	20100525	DY-618EB	
31	A0048	低温液体贮槽	180,000.00	5	19980925	ZCF-5000/8	
32	A0049	低温液体贮槽	149,000.00	5	19980925	ZCF-3500/8	
33	D0295	电冰箱	28,000.00	5	20010225	三洋低温冰箱	
34	D0773	电冰箱	2,500.00	5	20040225	通宝LQ4-328冷柜	
35	D0727	电冰箱	2,100.00	5	20030225	万宝展示柜283	
36	D0275	电冰箱	1,150.00	6	19970825	华凌	
37	D0726	电冰箱	1,830.00	5	20030225	万宝冷柜283B	
38	D0266	电动衣车	1,850.00	6	19980125		
39	D01343	电热水器	1,180.00	5	20070425	40L	
40	D01350	电热水器	1,800.00	5	20070425	60L	
41	D01401	电热水器	1,800.00	5	20070525	安格尔60L	
42	D01402	电热水器	1,800.00	5	20070525	安格尔60L	
43	D01403	电热水器	1,800.00	5	20070525	安格尔60L	

鹤山市人民医院报废资产清单明细

序号	资产代码	资产名称	原值	预计使用年限	入账日期	型号	备注
44	D01404	电热水器	1,800.00	5	20070525	安格尔60L	
45	D01405	电热水器	1,800.00	5	20070525	安格尔60L	
46	D01407	电热水器	1,800.00	5	20070525	安格尔60L	
47	T10143	电热水器	1,230.00	5	20200115	D50-F1	
48	D02023	电视机	3,790.00	5	20110925	创维	
49	D01242	电视机	1,000.00	6	20061225	康佳	
50	C8312	电视机	2,050.00	5	20151210	32LF510B-CC	
51	C8313	电视机	2,050.00	5	20151210	32LF510B-CC	
52	C8320	电视机	2,050.00	5	20151210	32LF510B-CC	
53	C8035	电视机	2,050.00	5	20150310		
54	C8039	电视机	2,050.00	5	20150310		
55	C8044	电视机	2,050.00	5	20150310		
56	D01946	电视机	4,400.00	5	20101125	创维	
57	C8322	电视机	2,980.00	6	20151210	43LX300C-CA	
58	D0729	电视机	2,300.00	6	20030225	29寸康佳彩电	
59	C8207	电视机	3,910.00	6	20150910		
60	C9067	电视机	3,950.00	5	20171210		
61	C9128	电视机	2,500.00	5	20180310		
62	D01330	电视机	5,600.00	5	20070425		
63	D01331	电视机	5,600.00	5	20070425		
64	D01332	电视机	5,600.00	5	20070425		
65	D01333	电视机	5,600.00	5	20070425		

鹤山市人民医院报废资产清单明细

序号	资产代码	资产名称	原值	预计使用年限	入账日期	型号	备注
66	D01450	电视机	2,750.00	5	20070725		
67	D01451	电视机	2,750.00	5	20070725		
68	D01452	电视机	2,750.00	5	20070725		
69	D01714	电视机	2,750.00	5	20090425	创维	
70	D01715	电视机	2,750.00	5	20090425	创维	
71	D01716	电视机	2,750.00	5	20090425	创维	
72	D01843	电视机	1,980.00	5	20091225	创维	
73	D01844	电视机	1,980.00	5	20091225	创维	
74	D01845	电视机	1,980.00	5	20091225	创维	
75	D01899	电视机	1,980.00	5	20100625	创维	
76	D01900	电视机	1,980.00	5	20100625	创维	
77	D01901	电视机	1,980.00	5	20100625	创维	
78	D01902	电视机	1,980.00	5	20100625	创维	
79	D01903	电视机	1,980.00	5	20100625	创维	
80	D01904	电视机	1,980.00	5	20100625	创维	
81	D01905	电视机	1,980.00	5	20100625	创维	
82	D01906	电视机	1,980.00	5	20100625	创维	
83	C8206	电视机	3,910.00	5	20150910		
84	C8621	电视机	2,045.00	5	20161210		
85	T9675	电视机	2,050.00	5	20190115	飞利浦32寸	
86	C8293	电视机	2,050.00	5	20151210	32LF510B-CC	
87	C8297	电视机	2,050.00	5	20151210	32LF510B-CC	

鹤山市人民医院报废资产清单明细

序号	资产代码	资产名称	原值	预计使用年限	入账日期	型号	备注
88	C8310	电视机	2,050.00	5	20151210	32LF510B-CC	
89	D01851	电视机	1,980.00	5	20091225	创维	
90	D01651	电视机	2,800.00	5	20090125		
91	D01652	电视机	2,800.00	5	20090125		
92	C8637	电视机	3,950.00	5	20161210		
93	C8638	电视机	3,950.00	5	20161210		
94	C8639	电视机	3,950.00	5	20161210		
95	D0881	电视机	21,200.00	5	20050125	海尔46寸等离子	
96	C8004	电视机	2,050.00	5	20150310		
97	C8005	电视机	2,050.00	5	20150310		
98	C8006	电视机	2,050.00	5	20150310		
99	C8007	电视机	2,050.00	5	20150310		
100	D01244	电视机	1,000.00	5	20061225	康佳	
101	C9115	电视机	2,050.00	5	20180310		
102	C9116	电视机	2,050.00	5	20180310		
103	C9117	电视机	2,050.00	5	20180310		
104	C9119	电视机	2,050.00	5	20180310		
105	C9120	电视机	2,050.00	5	20180310		
106	C9122	电视机	2,050.00	5	20180310		
107	C9123	电视机	2,050.00	5	20180310		
108	C9124	电视机	2,050.00	5	20180310		
109	C9125	电视机	2,050.00	5	20180310		

鹤山市人民医院报废资产清单明细

序号	资产代码	资产名称	原值	预计使用年限	入账日期	型号	备注
110	C9126	电视机	2,050.00	5	20180310		
111	C9127	电视机	2,050.00	5	20180310		
112	C8022	电视机	2,050.00	5	20150310		
113	C8029	电视机	2,050.00	5	20150310		
114	C8033	电视机	2,050.00	5	20150310		
115	C8031	电视机	2,050.00	6	20150310		
116	C8032	电视机	2,050.00	6	20150310		
117	C8034	电视机	2,050.00	6	20150310		
118	C9633	电视机	2,500.00	5	20181210	2012年医生工作站配	
119	C9637	电视机	2,500.00	5	20181210	2012年医生工作站配	
120	A0068	电梯	42,750.00	10	20030325	750KG餐梯	
121	D01412	二级感压箱	5,800.00	5	20070525	双路	
122	D01026	发电机	7,900.00	10	20050625	20KW柴油	
123	C1061	防盗闸门	5,000.00	15	19921225		
124	D01833	干衣换蒸气箱	3,500.00	6	20091125		
125	D0990	干衣机	1,200.00	5	20050425	康美仕	
126	C5098	格力空调	5,000.00	5	20100625	KF-72320L1A-N2	
127	C7661	格力空调	4,180.00	5	20140110	KF-7231T	
128	C5110	格力空调	2,750.00	5	20100825	KFR-35556D1-N2	
129	C5287	格力空调	2,450.00	5	20120625	KF-3558B1-HN5	
130	C5291	格力空调	5,450.00	6	20120625	KF-72320L1A-N2	
131	C9387	格力空调	2,600.00	5	20181010	KF-26392NhAa-3	

鹤山市人民医院报废资产清单明细

序号	资产代码	资产名称	原值	预计使用年限	入账日期	型号	备注
132	C7638	格力空调	2,450.00	5	20140110	KF-3558B1-HN5	
133	C8350	格力空调	8,700.00	6	20151210	3匹单冷天井机	
134	C4689	格力空调	2,500.00	5	20090225		
135	C5215	格力空调	2,060.00	5	20111125	KF-26356B3-N3	
136	C7824	格力空调	2,250.00	5	20140710	KF-26556D2-N5	
137	C7825	格力空调	2,250.00	5	20140710	KF-26556D2-N5	
138	C8324	格力空调	4,500.00	5	20151210	2匹冷暖柜机	
139	C5147	格力空调	5,300.00	5	20101225	KFR-72568L1A1-N	
140	C9034	格力空调	3,816.00	5	20171210	KFR-35592NhAa-3	
141	C9044	格力空调	5,367.00	5	20171210	KF-50356Ba-3(2匹单冷挂式)	
142	C8988	格力空调	3,007.00	6	20171210	KF-26392NhAa-3	
143	C8432	格力空调	2,750.00	5	20160510	1.5匹冷暖KF-35556J1-N3	
144	C8332	格力空调	2,250.00	5	20151210	大1匹单冷挂式	
145	C5087	格力空调	5,000.00	5	20100225	KF-72320L1A-N5柜机	
146	C5213	格力空调	2,750.00	5	20111125	KFR-5051B-N2	
147	C8112	格力空调	2,750.00	5	20150610	KF-35556B1-N1	
148	C9008	格力空调	3,716.00	5	20171210	KF-35392NhAa-3	
149	C4698	格力空调	2,500.00	5	20090225	KFR-35556D2	
150	C4699	格力空调	2,500.00	5	20090225	KFR-35556D2	
151	C7685	格力空调	5,200.00	6	20140110	KF-72320L1A-N2	
152	C5258	格力空调	2,750.00	6	20120325	KF-35556J1-N3	
153	C7677	格力空调	4,380.00	5	20140110	KF-72568L1D4C-N	

鹤山市人民医院报废资产清单明细

序号	资产代码	资产名称	原值	预计使用年限	入账日期	型号	备注
154	7327	格力空调	2,750.00	5	20130110	KF-35556J1-N3(1.5匹冷暖)	
155	C4696	格力空调	2,500.00	5	20090225	KFR-35556D2	
156	C7642	格力空调	2,450.00	5	20140110	KF-3558B1-HN5	
157	C7670	格力空调	4,380.00	5	20140110	KF-72568L1D4C-N	
158	C9043	格力空调	5,576.00	5	20171210	KF-50356NhAd-3	
159	C4697	格力空调	2,500.00	6	20090225	KFR-35556D2	
160	C5023	格力空调	1,780.00	5	20090825	KF-35316E-HN5	
161	C5092	格力空调	2,000.00	5	20100225	KF-26556D2-N5	
162	C5159	格力空调	1,950.00	6	20101225	KF-26356B3-N3	
163	C5083	格力空调	2,750.00	5	20100225	KFR-35556KIC-N2(B)	
164	C5255	格力空调	2,750.00	5	20120325	KFR-35570Aa-2	
165	C9035	格力空调	3,816.00	5	20171210	KFR-35592NhAa-3	
166	7328	格力空调	2,750.00	6	20130110	KFR-35556KIC-N2(B)	
167	C5022	格力空调	2,400.00	5	20090825	KF-35356	
168	C9026	格力空调	3,607.00	5	20171210	KFR-35592NhAa-3	
169	C5151	格力空调	2,750.00	5	20101225	KFR-35556D1-N2	
170	C5152	格力空调	2,600.00	5	20101225	KFR-35556D1-N2	
171	C5231	格力空调	2,060.00	6	20111125	KF-26356B3-N3	
172	C5236	格力冷暖空调	4,090.00	5	20111125		
173	D0706	加压泵	4,300.00	10	20020825		
174	D0540	开水车	1,100.00	6	20000925	全钢	
175	C8420	空气净化器	2,499.00	6	20160410		

鹤山市人民医院报废资产清单明细

序号	资产代码	资产名称	原值	预计使用年限	入账日期	型号	备注
176	7339	空调	2,650.00	6	20130110	KF-35316E(1.5匹单冷)	
177	C2098	空调	5,470.00	5	20020725	格力KF-60LW	
178	C3865	空调	2,450.00	5	20070425	格力1.5匹	
179	C3873	空调	2,450.00	5	20070425	格力1.5匹	
180	C3784	空调	2,250.00	5	20070225	格力1.5匹	
181	C3214	空调	1,950.00	5	20060125	格力1.5匹冷暖	
182	C4345	空调	2,550.00	5	20080425	格力1.5匹冷暖分体	
183	C4349	空调	2,550.00	5	20080425	格力1.5匹冷暖分体	
184	C3795	空调	2,450.00	5	20070225	格力1.5匹冷暖	
185	C3237	空调	3,450.00	5	20060125	格力2匹冷暖	
186	C3243	空调	3,450.00	5	20060125	格力2匹冷暖	
187	C4679	空调	4,548.27	6	20090125	日立3匹	
188	C3672	空调	4,300.00	6	20070225	格力2匹天花机	
189	C2599	空调	5,500.00	6	20041025	格力3匹柜机	
190	C2097	空调	5,470.00	6	20020725	格力3匹柜机	
191	C5216	空调	2,650.00	5	20111125	KF-35316E	
192	C4344	空调	2,550.00	5	20080425	格力1.5匹冷暖分体	
193	D01483	空调	2,250.00	5	20071025	KFR-35556B3-N2	
194	C3787	空调	2,250.00	5	20070225	格力1.5匹	
195	C3711	空调	5,000.00	5	20070225	格力3匹	
196	C3210	空调	1,950.00	5	20060125	格力1.5匹冷暖	
197	C3211	空调	1,950.00	5	20060125	格力1.5匹冷暖	

鹤山市人民医院报废资产清单明细

序号	资产代码	资产名称	原值	预计使用年限	入账日期	型号	备注
198	C3701	空调	1,580.00	5	20070225	格力1匹	
199	C3702	空调	1,580.00	5	20070225	格力1匹	
200	C3703	空调	1,580.00	5	20070225	格力1匹	
201	C3704	空调	1,580.00	5	20070225	格力1匹	
202	C3705	空调	1,580.00	5	20070225	格力1匹	
203	C3706	空调	1,580.00	5	20070225	格力1匹	
204	C3707	空调	1,580.00	5	20070225	格力1匹	
205	C3710	空调	1,580.00	5	20070225	格力1匹	
206	C3852	空调	2,380.00	5	20070425	格力	
207	C3853	空调	2,380.00	5	20070425	格力	
208	C3854	空调	2,380.00	5	20070425	格力	
209	C3855	空调	2,380.00	5	20070425	格力	
210	C3856	空调	2,380.00	5	20070425	格力	
211	C3857	空调	2,380.00	5	20070425	格力	
212	C3859	空调	1,580.00	5	20070425	格力1匹	
213	C3878	空调	4,500.00	5	20070425	格力2匹冷暖	
214	C3880	空调	9,000.00	5	20070425	格力5匹	
215	C3863	空调	2,450.00	5	20070425	格力1.5匹	
216	C3864	空调	2,450.00	5	20070425	格力1.5匹	
217	C3869	空调	2,450.00	5	20070425	格力1.5匹	
218	C3870	空调	2,450.00	5	20070425	格力1.5匹	
219	C3871	空调	2,450.00	5	20070425	格力1.5匹	

鹤山市人民医院报废资产清单明细

序号	资产代码	资产名称	原值	预计使用年限	入账日期	型号	备注
220	C3790	空调	2,450.00	5	20070225	格力1.5匹冷暖	
221	C3793	空调	2,450.00	5	20070225	格力1.5匹冷暖	
222	C3794	空调	2,450.00	5	20070225	格力1.5匹冷暖	
223	C3218	空调	1,950.00	5	20060125	格力1.5匹冷暖	
224	C3219	空调	1,950.00	5	20060125	格力1.5匹冷暖	
225	C3220	空调	1,950.00	5	20060125	格力1.5匹冷暖	
226	C3206	空调	1,950.00	5	20060125	格力1.5匹冷暖	
227	D0927	空调	1,570.00	5	20050225	格力1匹单冷分体	
228	C2516	空调	5,010.00	5	20040925	格力3匹柜机	
229	C2230	空调	5,010.00	5	20040525	格力单冷3HP柜机	
230	C2218	空调	1,575.00	5	20040325	KF-26GW	
231	C2220	空调	3,920.00	5	20040325	KF-45GW	
232	C2214	空调	1,573.00	5	20040225	格力1匹单冷	
233	C2164	空调	9,800.00	5	20030725	格力5匹	
234	C2167	空调	2,200.00	5	20030725	格力KF-3538B	
235	C2138	空调	1,890.00	5	20030525	格力1匹	
236	C0245	空调	3,450.00	5	19990725	KFR-3558B1-HN5	
237	C0244	空调	7,630.00	5	19990725	格力3匹冷暖	
238	C4340	空调	4,800.00	5	20080425	格力2匹冷暖分体	
239	C3872	空调	2,450.00	5	20070425	格力1.5匹	
240	C3868	空调	2,450.00	5	20070425	格力1.5匹	
241	C4379	空调	3,911.00	5	20080725	RAS-10BKV4C	

鹤山市人民医院报废资产清单明细

序号	资产代码	资产名称	原值	预计使用年限	入账日期	型号	备注
242	C4347	空调	2,550.00	5	20080425	格力1.5匹冷暖分体	
243	C2225	空调	2,000.00	5	20040425	格力1.5匹单冷	
244	C4359	空调	3,911.00	5	20080725	RAS-10BKV4C	
245	C4365	空调	3,911.00	5	20080725	RAS-10BKV4C	
246	C4364	空调	3,911.00	6	20080725	RAS-10BKV4C	
247	C0240	空调	4,550.00	5	19990725	格力1.5匹冷暖	
248	7338	空调	2,650.00	5	20130110	1.5匹单冷	
249	C4342	空调	2,550.00	5	20080425	格力1.5匹冷暖分体	
250	C3689	空调	4,300.00	5	20070225	格力2匹	
251	C4348	空调	2,550.00	5	20080425	格力1.5匹冷暖分体	
252	C2156	空调	2,228.00	6	20030525	格力1.5匹	
253	C4397	空调	4,452.20	5	20080725	RAS-13BKV4C	
254	C3867	空调	2,450.00	5	20070425	格力1.5匹	
255	C3246	空调	3,450.00	5	20060125	格力2匹冷暖	
256	C3247	空调	3,450.00	5	20060125	格力2匹冷暖	
257	C2134	空调	3,800.00	5	20030425	格力KF-45GW	
258	C4552	空调	9,499.66	5	20090125	格力KF-1231T	
259	C4565	空调	1,779.86	5	20090125	格力KF-26356	
260	C4591	空调	8,649.16	5	20090125	格力KF-7231T	
261	C3861	空调	2,450.00	5	20070425	格力1.5匹	
262	C3862	空调	2,450.00	5	20070425	格力1.5匹	
263	C7629	空调	2,650.00	5	20140110	KF-35316E	

鹤山市人民医院报废资产清单明细

序号	资产代码	资产名称	原值	预计使用年限	入账日期	型号	备注
264	C7630	空调	2,650.00	5	20140110	KF-35316E	
265	C7631	空调	2,650.00	5	20140110	KF-35316E	
266	C7632	空调	2,650.00	5	20140110	KF-35316E	
267	C7817	空调	2,650.00	5	20140710	KF-35316E	
268	7337	空调	2,650.00	5	20130110	KF-35316E(1.5匹单冷)	
269	C4672	空调	4,548.27	5	20090125	美的3匹	
270	C0175	空调	5,050.00	5	19980825	美的KF43冷暖	
271	C3679	空调	8,650.00	5	20070225	格力3匹天花机	
272	C3687	空调	2,450.00	5	20070225	格力1.5匹冷暖	
273	C4362	空调	3,911.00	5	20080725	RAS-10BKV4C	
274	C3785	空调	2,250.00	5	20070225	格力1.5匹	
275	C4671	空调	4,548.27	5	20090125	三凌5匹	
276	C4343	空调	2,550.00	5	20080425	格力1.5匹冷暖分体	
277	C5234	空调	4,090.00	6	20111125		
278	C3213	空调	1,950.00	6	20060125	格力1.5匹冷暖	
279	C4350	空调	2,550.00	5	20080425	格力1.5匹冷暖分体	
280	C3709	空调	1,580.00	5	20070225	格力1匹	
281	C2517	空调	5,010.00	5	20040925	格力3匹柜机	
282	C2157	空调	2,228.00	5	20030525	格力1.5匹	
283	C0113	空调	5,600.00	5	19980325	格力2匹冷暖	
284	C4578	空调	2,399.78	5	20090125	格力KF-35356	
285	C4443	空调	2,500.00	5	20081125	格力	

鹤山市人民医院报废资产清单明细

序号	资产代码	资产名称	原值	预计使用年限	入账日期	型号	备注
286	C4346	空调	2,550.00	5	20080425	格力1.5匹冷暖分体	
287	C3708	空调	1,580.00	5	20070225	格力1匹	
288	D0924	空调	3,900.00	5	20050225	格力2匹单冷分体	
289	C4666	空调	4,548.27	6	20090125		
290	C3866	空调	2,450.00	5	20070425	格力1.5匹	
291	D0911	空调	3,900.00	5	20050225	格力2匹单冷分体	
292	C2229	空调	5,010.00	5	20040525	格力单冷3HP柜机	
293	D01356	垃圾箱	6,000.00	5	20070425		
294	A0051	冷化器	12,000.00	5	19980925	QQ-50/16	
295	C5298	冷暖空调	2,650.00	5	20120625	KF-35316E	
296	D8539	离心泵	4,850.00	5	20160810	304新界2寸多级	
297	D8540	离心泵	4,850.00	5	20160810	304新界2寸多级	
298	D0592	流量槽	1,250.00	15	20001125		
299	D0680	录像机	12,144.00	5	20020425	SONY	
300	D01021	灭蚊灯	1,280.00	5	20050625	铝合金	
301	D01022	灭蚊灯	1,280.00	5	20050625	铝合金	
302	D01023	灭蚊灯	1,280.00	5	20050625	铝合金	
303	D01024	灭蚊灯	1,280.00	5	20050625	铝合金	
304	D01025	灭蚊灯	1,280.00	5	20050625	铝合金	
305	A0050	平衡罐	19,000.00	5	19980925	C-15	
306	C4268	屏风	5,400.00	5	20070925	四折不锈钢	
307	C4250	屏风	1,080.00	5	20070725	QL224	

鹤山市人民医院报废资产清单明细

序号	资产代码	资产名称	原值	预计使用年限	入账日期	型号	备注
308	D01940	全自动电开水器	1,700.00	5	20101125	12kw/380v	
309	D01762	全自动电开水器	1,500.00	5	20090625	12kw/380v	
310	C7560	全自动电开水器	1,700.00	5	20131110	12kw/380v	
311	D01637	全自动开水器	1,500.00	5	20090125		
312	C8229	热水器	1,780.00	5	20151010		
313	D01717	摄像机	7,800.00	5	20090425		
314	D0043	手提式焊机	2,200.00	5	20000925	宇宙	
315	C8386	碎纸机	1,350.00	6	20160310		
316	D01579	铁架	1,000.00	15	20080725		
317	D01470	污水泵	1,500.00	10	20070925		
318	D01471	污水泵	1,500.00	10	20070925		
319	D01967	洗衣机	1,350.00	5	20110225		
320	D01551	相机	1,580.00	6	20080525	三星L830	
321	C8615	压缩机	3,800.00	5	20161110	一楼柜机维修	
322	C8373	压缩机	1,200.00	5	20160110	NULL	
323	D02016	压缩机(电热吹风)	9,500.00	5	20110825	YR-I(一心)	
324	D02055	压缩机(维修配件)	1,900.00	5	20110525	NULL	
325	D01927	药房,门诊收费,电脑维护室等监控系统	84,000.00	6	20100725		
326	C8158	饮水机	1,680.00	6	20150710		
327	C8157	饮水机	1,680.00	6	20150710		
328	D01964	展示柜	2,750.00	5	20110225		
329	D0992	展示柜	1,650.00	5	20050425	申奥牌	

鹤山市人民医院报废资产清单明细

序号	资产代码	资产名称	原值	预计使用年限	入账日期	型号	备注
330	D0994	展示柜	1,650.00	5	20050425	中奥牌	
331	D7580	直饮水机	1,600.00	6	20131210		
332	C8090	直饮水机	1,680.00	5	20150510		
333	D02061	直饮水机	1,980.00	5	20121125		
334	D01100	直饮水机	1,960.00	6	20060325		
335	D02029	直饮水机	1,980.00	5	20111025		
336	C8470	制冰机	3,150.00	5	20160710	H-55A	
337	C5312	班台	1,650.00	15	20121025	1.6M	
338	7424	班台	2,993.50	15	20130510		
339	7425	班台	2,993.50	15	20130510		
340	C3315	办公台	1,500.00	15	20060825	1.8米	
341	C3314	办公台	1,300.00	15	20060825	1.6米	
342	D0519	病历柜	1,400.00	15	19980825	40格	
343	D01785	病历架	3,950.00	15	20090925	5M*0.55M*2.15M	
344	D01786	病历架	3,950.00	15	20090925	5M*0.55M*2.15M	
345	D01787	病历架	3,950.00	15	20090925	5M*0.55M*2.15M	
346	D01788	病历架	3,950.00	15	20090925	5M*0.55M*2.15M	
347	D01789	病历架	3,950.00	15	20090925	5M*0.55M*2.15M	
348	D0300	病历架	15,200.00	15	20001225	BL-7	
349	D0298	病历架	18,621.89	15	19930825	上层双面	
350	D0299	病历架	18,621.89	15	19930825	上层双面	
351	D01000	层架	6,750.00	15	20050525	七层5430*800*2500	

鹤山市人民医院报废资产清单明细

序号	资产代码	资产名称	原值	预计使用年限	入账日期	型号	备注
352	D01001	层架	6,750.00	15	20050525	七层5430*800*2500	
353	D01002	层架	6,750.00	15	20050525	七层5430*800*2500	
354	C2783	茶几	3,200.00	15	20041225	长+长	
355	C2784	茶几	1,475.00	15	20041225	90*60	
356	C2785	茶几	1,475.00	15	20041225	90*60*55	
357	C2722	大班台	6,600.00	15	20041225	3500*1150*760	
358	C2686	大班椅	1,100.00	15	20041225	/	
359	C2685	大班椅	1,100.00	15	20041225	/	
360	C4015	导管清洗槽	8,800.00	15	20070425	1300*600*800	
361	C1051	防盗闸门	5,000.00	15	19921225		
362	C1052	防盗闸门	5,000.00	15	19921225		
363	C1053	防盗闸门	5,000.00	15	19921225		
364	C1054	防盗闸门	5,000.00	15	19921225		
365	C1055	防盗闸门	5,000.00	15	19921225		
366	C1056	防盗闸门	5,000.00	15	19921225		
367	C1057	防盗闸门	5,000.00	15	19921225		
368	C1058	防盗闸门	5,000.00	15	19921225		
369	C1059	防盗闸门	5,000.00	15	19921225		
370	C1060	防盗闸门	5,000.00	15	19921225		
371	D01357	干燥柜	15,000.00	15	20070425	不锈钢单门	
372	C4024	会议台	1,480.00	15	20070425	2.4米	
373	C5313	会议台	1,850.00	15	20121025	2.4M	

鹤山市人民医院报废资产清单明细

序号	资产代码	资产名称	原值	预计使用年限	入账日期	型号	备注
374	D01468	机柜	1,000.00	15	20070825		
375	C3324	接待台	3,700.00	15	20060825		
376	C4016	浸泡槽	6,100.00	15	20070425	1300*600*800	
377	C2805	屏风	1,600.00	15	20050125		
378	C5249	屏风	1,600.00	15	20111225	NULL	
379	D0598	期刊架	1,320.00	15	20001225	六层CJ-6A	
380	D0599	期刊架	1,320.00	15	20001225	六层CJ-6A	
381	C2743	沙发	1,000.00	15	20041225	单人位黑皮棕色架	
382	C2750	沙发	1,600.00	15	20041225	二人位	
383	C2752	沙发	1,600.00	15	20041225	三人位黑皮棕色架	
384	C2755	沙发	1,600.00	15	20041225	三人位黑皮棕色架	
385	C2758	沙发	1,400.00	15	20041225	二人位黑皮棕色架	
386	C2759	沙发	1,400.00	15	20041225	二人位	
387	C2776	沙发	4,600.00	15	20041225	1+3	
388	C2777	沙发	4,600.00	15	20041225	3人位	
389	C2781	沙发	2,900.00	15	20041225	三人位	
390	C5240	沙发	1,870.00	15	20111125	三人位	
391	C2782	沙发	1,600.00	15	20040125	三人位黑皮棕色架	
392	C2738	沙发	1,000.00	15	20041225	单人位黑皮棕色架	
393	C2739	沙发	1,000.00	15	20041225	单人位黑皮棕色架	
394	C2740	沙发	1,000.00	15	20041225	单人位黑皮棕色架	
395	C2741	沙发	1,000.00	15	20041225	单人位黑皮棕色架	

鹤山市人民医院报废资产清单明细

序号	资产代码	资产名称	原值	预计使用年限	入账日期	型号	备注
396	C2742	沙发	1,000.00	15	20041225	单人位黑皮棕色架	
397	C2751	沙发	1,600.00	15	20041225	二人位	
398	C2754	沙发	1,600.00	15	20041225	三人位黑皮棕色架	
399	C2775	沙发	4,600.00	15	20041225	3人位	
400	C2778	沙发	1,800.00	15	20041225	单人位	
401	C2779	沙发	1,800.00	15	20041225	单人位	
402	C2746	沙发	1,600.00	15	20041225	三人位黑皮棕色架	
403	C2747	沙发	1,600.00	15	20041225	三人位黑皮棕色架	
404	C2748	沙发	1,600.00	15	20041225	三人位黑皮棕色架	
405	C2749	沙发	1,600.00	15	20041225	三人位黑皮棕色架	
406	C2579	沙发	3,000.00	15	20041025		
407	C2171	输液瓶架	3,200.00	15	20031025	3000*220*1125	
408	D01841	洗婴池	2,500.00	15	20091125		
409	D01842	洗婴池	2,500.00	15	20091125		
410	D01423	婴儿沐浴不锈钢工作台	6,900.00	15	20070625	2210*690*1200架	
411	D01392	婴儿沐浴盆	1,350.00	15	20070425	65*45*40蓝色塑料	
412	D01393	婴儿沐浴盆	1,350.00	15	20070425	65*45*40蓝色塑料	
413	D01390	婴儿游泳池	1,264.00	15	20070425	74*60*56蓝色塑料	
414	D01840	婴儿游泳池	2,880.00	15	20091125	小	
415	C5316	LED显示屏	2,800.00	6	20121225	监护仪上的屏幕(维修配件)	
416	C8413	LED显示屏	2,000.00	6	20160410	呼叫机屏幕维修	
417	D01708	LED显示屏	1,300.00	6	20090425		

鹤山市人民医院报废资产清单明细

序号	资产代码	资产名称	原值	预计使用年限	入账日期	型号	备注
418	D01727	LED显示屏	1,300.00	6	20090425		
419	C8167	LED液晶显示屏	1,800.00	6	20150810	12.1寸(监护仪屏幕维修)	
420	T9959	UPS电源	6,000.00	6	20190915	金武士	
421	T10136	UPS后备电源	2,800.00	5	20200115	山特	
422	C5270	笔记本	6,800.00	6	20120325	DELL vostro 1200	
423	C5253	笔记本	6,800.00	6	20120225	sony(14寸)	
424	7389	笔记本电脑	6,730.00	6	20130510	sony14寸	
425	C9279	笔记本电脑	3,300.00	6	20180510	联想14寸	
426	C9283	笔记本电脑	3,300.00	6	20180510	联想14寸	
427	C9284	笔记本电脑	3,300.00	6	20180510	联想14寸	
428	C9285	笔记本电脑	3,300.00	6	20180510	联想14寸	
429	C9286	笔记本电脑	3,300.00	6	20180510	联想14寸	
430	C9300	笔记本电脑	3,300.00	6	20180510	联想14寸	
431	T9794	笔记本电脑（配笔记本防盗锁）	4,350.00	6	20190615	A515-51G 15-7200U 4G240G130-2G	
432	T9795	笔记本电脑（配笔记本防盗锁）	4,350.00	6	20190615	A515-51G 15-7200U 4G240G130-2G	
433	T9796	笔记本电脑（配笔记本防盗锁）	4,350.00	6	20190615	A515-51G 15-7200U 4G240G130-2G	
434	C8608	标签打印机	1,450.00	6	20161010	新北洋BTP-L525	
435	C9212	标签打印机	1,300.00	6	20180510		
436	C9213	标签打印机	1,300.00	6	20180510		
437	C9214	标签打印机	1,300.00	6	20180510		
438	C9216	标签打印机	1,300.00	6	20180510		
439	C9217	标签打印机	1,300.00	6	20180510		

鹤山市人民医院报废资产清单明细

序号	资产代码	资产名称	原值	预计使用年限	入账日期	型号	备注
440	C9218	标签打印机	1,300.00	6	20180510		
441	C9219	标签打印机	1,300.00	6	20180510		
442	C9220	标签打印机	1,300.00	6	20180510		
443	C9221	标签打印机	1,300.00	6	20180510		
444	C9224	标签打印机	1,300.00	6	20180510		
445	C9225	标签打印机	1,300.00	6	20180510		
446	C9227	标签打印机	1,300.00	6	20180510		
447	C9229	标签打印机	1,300.00	6	20180510		
448	C9234	标签打印机	1,300.00	6	20180510		
449	C9235	标签打印机	1,300.00	6	20180510		
450	C9244	标签打印机	1,300.00	6	20180510		
451	C9627	标签打印机	1,300.00	6	20181210	2012年医生工作站配(2016年报废)	
452	C9628	标签打印机	1,300.00	6	20181210	2012年医生工作站配	
453	C9629	标签打印机	1,300.00	6	20181210	2012年医生工作站配	
454	C9630	标签打印机	1,300.00	6	20181210	2012年医生工作站配	
455	C9222	标签打印机	1,300.00	6	20180510		
456	C9236	标签打印机	1,300.00	6	20180510		
457	C9237	标签打印机	1,300.00	6	20180510		
458	C9238	标签打印机	1,300.00	6	20180510		
459	C8606	标签打印机	1,450.00	6	20161010	新北洋BTP-L525	
460	C8607	标签打印机	1,450.00	6	20161010	新北洋BTP-L525	
461	C9240	标签打印机	1,300.00	6	20180510		

鹤山市人民医院报废资产清单明细

序号	资产代码	资产名称	原值	预计使用年限	入账日期	型号	备注
462	C9241	标签打印机	1,300.00	6	20180510		
463	C9228	标签打印机	1,300.00	6	20180510		
464	C9231	标签打印机	1,300.00	6	20180510		
465	C8939	彩色打印机	2,480.00	6	20171210	HP1025	
466	C9319	触摸查询机柜	23,000.00	6	20180510	新北洋	
467	C9320	触摸查询机柜	23,000.00	6	20180510	新北洋	
468	D01884	传真机	2,100.00	6	20100325	兄弟MFC-7340	
469	C7738	传真机一体机	1,550.00	6	20140210		
470	D01896	传真机一体机	1,700.00	6	20100525	兄弟	
471	7377	打印机	1,950.00	6	20130310	爱普生PHOTO EX3	
472	7417	打印机	1,750.00	6	20130510	LQ-300K+II	
473	7418	打印机	1,750.00	6	20130510	LQ-300K+II	
474	7419	打印机	1,750.00	6	20130510	LQ-300K+II	
475	7422	打印机	2,230.00	6	20130510	EPSON LQ-590K	
476	7434	打印机	1,750.00	6	20130610	LQ-300K+II	
477	7435	打印机	1,750.00	6	20130610	LQ-300K+II	
478	7436	打印机	1,750.00	6	20130610	LQ-300K+II	
479	7439	打印机	1,750.00	6	20130610	LQ-300K+II	
480	7440	打印机	1,750.00	6	20130610	LQ-300K+II	
481	7441	打印机	1,950.00	6	20130610	爱普生PHOTO EX3	
482	C3570	打印机	2,150.00	6	20070125	LQ-590K	
483	C5252	打印机	2,380.00	6	20120225	EPSON LQ-590K	

鹤山市人民医院报废资产清单明细

序号	资产代码	资产名称	原值	预计使用年限	入账日期	型号	备注
484	C5276	打印机	1,800.00	6	20120425	LQ-300K+II	
485	C5277	打印机	1,800.00	6	20120425	LQ-300K+II	
486	C5278	打印机	1,800.00	6	20120425	LQ-300K+II	
487	C5280	打印机	1,800.00	6	20120425	LQ-300K+II	
488	C5304	打印机	3,150.00	6	20120725	EPSON 1600KIIIH+	
489	C5309	打印机	1,800.00	6	20120925	爱普生R270	
490	C7475	打印机	1,750.00	6	20130810	LQ-300K+II	
491	C7476	打印机	1,750.00	6	20130810	LQ-300K+II	
492	C7520	打印机	1,750.00	6	20130910	LQ-300K+II	
493	C7521	打印机	2,300.00	6	20130910	得实DS300	
494	C7701	打印机	1,720.00	6	20140110	LQ-300K+II	
495	C7737	打印机	1,720.00	6	20140210	LQ-300K+II	
496	C7754	打印机	3,150.00	6	20140310	EPSON 1600KIIIH+	
497	C7755	打印机	3,150.00	6	20140310	EPSON 1600KIIIH+	
498	C7767	打印机	2,230.00	6	20140410	EPSON LQ-590K	
499	C7768	打印机	2,300.00	6	20140410	得实DS300	
500	C7769	打印机	2,300.00	6	20140410	得实DS300	
501	C7779	打印机	1,720.00	6	20140510	LQ-300K+II	
502	C7912	打印机	2,300.00	6	20140910	得实DS300	
503	C7941	打印机	3,150.00	6	20141110	EPSON1600KIIIH+	
504	C8048	打印机	3,150.00	6	20150310	EPSON1600KIIIH+	
505	C8069	打印机	2,230.00	6	20150410	EPSON LQ-590K	

鹤山市人民医院报废资产清单明细

序号	资产代码	资产名称	原值	预计使用年限	入账日期	型号	备注
506	C8153	打印机	1,720.00	6	20150710	LQ-300K-II	
507	C8155	打印机	1,720.00	6	20150710	LQ-300K-II	
508	C8923	打印机	1,650.00	6	20171210	EPSON LQ-300K+II	
509	C8929	打印机	1,650.00	6	20171210	爱普生300K	
510	C8930	打印机	1,650.00	6	20171210	爱普生300K	
511	C8931	打印机	1,980.00	6	20171210	爱普生LQ-590K	
512	C8932	打印机	2,700.00	6	20171210	爱普生1600K3H	
513	C8938	打印机	2,300.00	6	20171210	惠普HPM252N	
514	C9246	打印机	1,250.00	6	20180510	佳能IP7280	
515	C9247	打印机	1,250.00	6	20180510	佳能IP7280	
516	D0085	打印机	2,200.00	6	19990725	LQ300K	
517	D0086	打印机	2,200.00	6	19990725	LQ300K	
518	D0098	打印机	2,200.00	6	20000625	LQ300K	
519	D0099	打印机	3,400.00	6	20000625	LQ1600K3	
520	D01011	打印机	3,307.50	6	20040525	LQ1600K3H	
521	D01135	打印机	2,360.00	6	20060625	惠普1022激光机	
522	D01163	打印机	3,150.00	6	20060725	1900K2	
523	D01341	打印机	1,750.00	6	20070425	LQ300K+2	
524	D01342	打印机	1,750.00	6	20070425	LQ300K+2	
525	D01354	打印机	3,150.00	6	20070425	EPSON1600K3H+	
526	D01472	打印机	1,750.00	6	20070925	LQ300K	
527	D01485	打印机	3,000.00	6	20071025	LQ16003H+	

鹤山市人民医院报废资产清单明细

序号	资产代码	资产名称	原值	预计使用年限	入账日期	型号	备注
528	D01524	打印机	1,840.00	6	20080425	LQ300K+2	
529	D01525	打印机	1,840.00	6	20080425	LQ300K+2	
530	D01526	打印机	1,840.00	6	20080425	LQ300K+2	
531	D01529	打印机	1,150.00	6	20080425	HP1018	
532	D01573	打印机	2,800.00	6	20080725	爱普生LQ1600K3H+	
533	D01575	打印机	1,750.00	6	20080725	惠普1022激光机	
534	D01576	打印机	1,750.00	6	20080725	惠普1022激光机	
535	D01632	打印机	1,860.00	6	20081225	LQ300K+	
536	D01633	打印机	1,860.00	6	20081225	LQ300K+	
537	D01695	打印机	1,860.00	6	20090225	LQ-300K+II	
538	D01733	打印机	2,800.00	6	20090525	EPSON 1600KIIIH+	
539	D01734	打印机	1,850.00	6	20090525	LQ-300K+II	
540	D01767	打印机	1,850.00	6	20090625	LQ-300K+II	
541	D01768	打印机	1,850.00	6	20090625	LQ-300K+II	
542	D01858	打印机	1,550.00	6	20091225	EPSON R270	
543	D01859	打印机	1,550.00	6	20091225	EPSON R270	
544	D01864	打印机	3,150.00	6	20100125	EPSON 针式 2680	
545	D01869	打印机	1,100.00	6	20100125	ip2780	
546	D01879	打印机	1,850.00	6	20100325	LQ-300K+II	
547	D01962	打印机	1,800.00	6	20110225	LQ-300K+II	
548	D01970	打印机	1,800.00	6	20110325	LQ-300K+II	
549	D01971	打印机	1,800.00	6	20110325	LQ-300K+II	

鹤山市人民医院报废资产清单明细

序号	资产代码	资产名称	原值	预计使用年限	入账日期	型号	备注
550	D01973	打印机	1,800.00	6	20110325	LQ-300K+II	
551	D01982	打印机	1,520.00	6	20110425	佳能IP2780	
552	D01983	打印机	1,520.00	6	20110425	佳能IP1980	
553	D01994	打印机	1,800.00	6	20110625	LQ-300K+II	
554	D01995	打印机	2,100.00	6	20110625	EPSON LQ-590K	
555	D01997	打印机	1,800.00	6	20110725	LQ-300K+II	
556	D02013	打印机	3,250.00	6	20110825	EPSON 1600KIIII+	
557	D02036	打印机	1,300.00	6	20111225	佳能IP4980	
558	D02037	打印机	2,380.00	6	20111225	EPSON LQ-590K	
559	D02038	打印机	2,380.00	6	20111225	EPSON LQ-590K	
560	D0764	打印机	2,780.00	6	20031225	LQ1600K3	
561	T9708	打印机	2,650.00	6	20190215	EPSON LQ-590K	
562	D01972	打印机	1,800.00	6	20110325	LQ-300K+II	
563	D01744	打印机	1,850.00	6	20090525	LQ-300K+II	
564	7420	打印机	1,750.00	6	20130510	LQ-300K+II	
565	7421	打印机	1,750.00	6	20130510	LQ-300K+II	
566	7438	打印机	1,750.00	6	20130610	LQ-300K+II	
567	C8927	打印机	1,650.00	6	20171210	爱普生LQ-300K+II	
568	D01963	打印机	1,800.00	6	20110225	LQ-300K+II	
569	T9807	打印机	1,350.00	6	20190615	佳能2900	
570	T9808	打印机	1,350.00	6	20190615	佳能2900	
571	D01935	打印机	1,250.00	6	20100925	佳能2900	

鹤山市人民医院报废资产清单明细

序号	资产代码	资产名称	原值	预计使用年限	入账日期	型号	备注
572	C9091	打印机	1,250.00	6	20180110	佳能2900	
573	D01527	打印机	1,840.00	6	20080425	LQ300K+2	
574	D0945	打印机	2,467.00	6	20050325	HP1015激光机	
575	C8122	打印机	1,200.00	6	20150610	佳能2900	
576	C8131	打印机	11,000.00	6	20150610	三星ML-6510ND	
577	C5265	打印机(证件卡)	9,780.00	6	20120325	斑马P330I	
578	C5266	打印机(证件卡)	9,780.00	6	20120325	斑马P330I	
579	C8000	打印机佳能2900	1,200.00	6	20150310	佳能2900	
580	C7796	电脑	4,300.00	5	20140610	T4950D	
581	C5275	电脑	4,000.00	6	20120425	A4600T	
582	C7530	电脑	4,080.00	6	20130910	M4350	
583	C7531	电脑	4,080.00	6	20130910	M4350	
584	C7584	电脑	4,230.00	6	20131210		
585	C7780	电脑	4,000.00	6	20140510	M4360(15)	
586	C7782	电脑	4,000.00	6	20140510	M4360(15)	
587	C7791	电脑	4,300.00	6	20140610	T4950D	
588	C7798	电脑	4,300.00	6	20140610	T4950D	
589	C7940	电脑	4,300.00	6	20141110	联想H430	
590	C8144	电脑	4,000.00	6	20150610	联想H460	
591	D01007	电脑	5,565.00	6	20050727	联想主机+液显	
592	D01047	电脑	5,530.00	6	20050925	主机2018年10月已报废	
593	D01049	电脑	5,530.00	6	20050925	单显示器，主机已坏	

鹤山市人民医院报废资产清单明细

序号	资产代码	资产名称	原值	预计使用年限	入账日期	型号	备注
594	D01220	电脑	5,565.00	6	20061125	联想M4600	
595	D01337	电脑	4,950.00	6	20070425	2017年12月主机报废	
596	D01338	电脑	4,950.00	6	20070425	联想启天M4600	
597	D01440	电脑	4,200.00	6	20070725	联想配显示器（主机于2019年10月报	
598	D01563	电脑	4,570.00	6	20080725	联想	
599	D01572	电脑	4,570.00	6	20080725	联想	
600	D01631	电脑	4,570.00	6	20081225	主机2018年10月已报废	
601	D01635	电脑	4,690.00	6	20090125	显示屏2018年12月调拨给电脑室，	
602	D01589	电脑	3,000.00	6	20081025	显示器已报废	
603	7390	电脑	3,150.00	6	20130510	原显示器调拨给医院门闸，配2017年	
604	C7781	电脑	4,000.00	6	20140510	M4360(15)	
605	C7793	电脑	4,300.00	6	20140610	T4950D	
606	C7794	电脑	4,300.00	6	20140610	T4950D	
607	C7795	电脑	4,300.00	6	20140610	T4950D	
608	C5271	电脑	4,650.00	6	20120325	联想启天M7300配DVD刻	
609	D01590	电脑	3,000.00	6	20081025	主机	
610	C3571	电脑	4,350.00	6	20070125	M2600主机	
611	D0844	电脑	3,339.00	6	20041125	联想M2400	
612	D01568	电脑	4,570.00	6	20080725	联想	
613	D01571	电脑	4,570.00	6	20080725	联想	
614	D01565	电脑	4,570.00	6	20080725	联想	
615	D01534	电脑	4,515.00	6	20080425	联想	

鹤山市人民医院报废资产清单明细

序号	资产代码	资产名称	原值	预计使用年限	入账日期	型号	备注
616	D01535	电脑	4,515.00	6	20080425	联想	
617	D01536	电脑	4,515.00	6	20080425		
618	D01055	电脑	5,530.00	6	20050925	联想	
619	D0947	电脑	5,197.00	6	20050325	联想主机	
620	D0962	电脑	5,632.00	6	20050325	奔腾3.0	
621	D0891	电脑	4,300.00	6	20050125	联想启天M2400（主机于2019年10月报	
622	D01873	电脑（联想）	2,700.00	6	20100125	主机	
623	7347	电脑(联想主机)	2,670.00	6	20130210	T4900D	
624	7349	电脑(联想主机)	3,850.00	6	20130210	T4900D	
625	C5273	电脑(联想主机)	3,100.00	6	20120425	A4600T	
626	C5274	电脑(联想主机)	3,100.00	6	20120425	A4600T	
627	C5300	电脑(联想主机)	3,000.00	6	20120725	A4600T	
628	C7528	电脑（联想主机）	4,080.00	6	20130910	M4350，配2017年12月购买的20寸显示	
629	C7529	电脑（联想主机）	4,080.00	6	20130910	M4350	
630	C7537	电脑（联想主机）	3,380.00	6	20130910	M4350	
631	C7553	电脑（联想主机）	4,500.00	6	20131010	M4360(15)	
632	C7732	电脑（联想主机）	3,300.00	6	20140210	M4360(15)配2017年12月购20寸显示屏	
633	D01954	电脑(联想主机)	3,030.00	6	20101225	M4680N A4600K	
634	D01981	电脑（联想主机）	3,150.00	6	20110425	M4680N T2900	
635	C7535	电脑（联想主机）	3,380.00	6	20130910	M4350	
636	D02005	电脑(联想主机)	3,100.00	6	20110725	M4680N T4900	
637	D01255	电脑（显示器）	4,200.00	6	20061225	主机已报废	

鹤山市人民医院报废资产清单明细

序号	资产代码	资产名称	原值	预计使用年限	入账日期	型号	备注
638	C7844	电脑（主机）	4,000.00	6	20140710	T4900D（与D01854配套使用）	
639	C8051	电脑联想	4,000.00	6	20150310	M4360	
640	C8045	电脑联想H460	3,300.00	6	20150310	联想H460	
641	C8126	电脑联想H460	4,000.00	6	20150610		
642	C8133	电脑联想H460	3,300.00	6	20150610		
643	C8091	电脑联想H460	4,000.00	6	20150510		
644	C8093	电脑联想H460	4,000.00	6	20150510		
645	D01253	电脑显示屏	4,200.00	6	20061225		
646	D02006	电脑显示屏	2,850.00	6	20110825		
647	D0843	电脑显示屏	3,339.00	6	20041125	联想M2400	
648	C7579	二代身份证阅读器	1,650.00	6	20131210	100-01	
649	C5254	复印机	10,800.00	6	20120225	基士得耶	
650	D01883	复印机	4,250.00	6	20100325	夏普AR-208N	
651	D01202	复印机	5,000.00	6	20060925		
652	C9397	复印机	7,700.00	6	20181010	理光MP2014 series	
653	D01778	复印机	9,900.00	6	20090725		
654	D01329	后备电源	1,830.00	5	20070425	1000W	
655	C8982	后备电源	6,100.00	6	20171210	SANTAK C6K	
656	D01518	后备电源	6,200.00	6	20080225	APC1000W	
657	7413	激光打印机	1,250.00	6	20130510	LBP2900	
658	7416	激光打印机	1,250.00	6	20130510	LBP2900	
659	C7525	激光打印机	1,250.00	6	20130910	HP1022	

鹤山市人民医院报废资产清单明细

序号	资产代码	资产名称	原值	预计使用年限	入账日期	型号	备注
660	C7527	激光打印机	1,250.00	6	20130910	LBP2900	
661	C7564	激光打印机	1,250.00	6	20131110	LBP2900	
662	C7698	激光打印机	1,200.00	6	20140110	LBP2900	
663	C7700	激光打印机	1,200.00	6	20140110	LBP2900	
664	C7735	激光打印机	1,200.00	6	20140210	LBP2900	
665	C9608	激光打印机	1,100.00	6	20181210	佳能LBP2900(2012年医生工作站配)	
666	C9609	激光打印机	1,100.00	6	20181210	佳能LBP2900(2012年医生工作站配)	
667	C9610	激光打印机	1,100.00	6	20181210	佳能LBP2900(2012年医生工作站配)	
668	C9613	激光打印机	1,100.00	6	20181210	佳能LBP2900(2012年医生工作站配)	
669	C9616	激光打印机	1,100.00	6	20181210	佳能LBP2900(2012年医生工作站配)	
670	D01823	激光打印机	1,200.00	6	20091125	LBP2900	
671	D01824	激光打印机	1,200.00	6	20091125	LBP2900	
672	D01825	激光打印机	1,200.00	6	20091125	LBP2900	
673	D01826	激光打印机	1,200.00	6	20091125	LBP2900	
674	D01827	激光打印机	1,200.00	6	20091125	LBP2900	
675	D01831	激光打印机	1,200.00	6	20091125	LBP2900	
676	D01732	激光打印机	1,050.00	6	20090525	LBP2900	
677	D01821	激光打印机	1,200.00	6	20091125	LBP2900	
678	C7736	激光打印机	1,200.00	6	20140210	LBP2900	
679	D01819	激光打印机	1,200.00	6	20091125	LBP2900	
680	C7563	激光打印机	1,250.00	6	20131110	LBP2900	
681	C9615	激光打印机	1,100.00	6	20181210	佳能LBP2900(2012年医生工作站配)	

鹤山市人民医院报废资产清单明细

序号	资产代码	资产名称	原值	预计使用年限	入账日期	型号	备注
682	D01820	激光打印机	1,200.00	6	20091125	LBP2900	
683	D01934	联想M4680配19寸液晶	4,250.00	6	20100925		
684	C8440	联想电脑	4,000.00	6	20160510	启天B4550	
685	C8441	联想电脑	4,000.00	6	20160510	启天B4550	
686	C8588	联想电脑	3,300.00	6	20161010	单主机	
687	C8592	联想电脑	4,000.00	6	20161010	启天	
688	C9505	联想电脑	4,410.00	6	20181210	2012年医生工作站配	
689	C9511	联想电脑	4,410.00	6	20181210	2012年医生工作站配	
690	C9512	联想电脑	4,410.00	6	20181210	2012年医生工作站配	
691	C9513	联想电脑	4,410.00	6	20181210	2012年医生工作站配	
692	C9514	联想电脑	4,410.00	6	20181210	2012年医生工作站配	
693	C9515	联想电脑	4,410.00	6	20181210	2012年医生工作站配	
694	C9524	联想电脑	4,410.00	6	20181210	2012年医生工作站配	
695	C9525	联想电脑	4,410.00	6	20181210	2012年医生工作站配	
696	C9526	联想电脑	4,410.00	6	20181210	2012年医生工作站配	
697	C9529	联想电脑	4,410.00	6	20181210	启天M435E(2012年医生工作站配)	
698	C9530	联想电脑	4,410.00	6	20181210	启天M435E(2012年医生工作站配)	
699	C9532	联想电脑	4,410.00	6	20181210	2012年医生工作站配	
700	C9533	联想电脑	4,410.00	6	20181210	2012年医生工作站配	
701	C9534	联想电脑	4,410.00	6	20181210	2012年医生工作站配	
702	C9535	联想电脑	4,410.00	6	20181210	2012年医生工作站配	
703	C9536	联想电脑	4,410.00	6	20181210	2012年医生工作站配	

鹤山市人民医院报废资产清单明细

序号	资产代码	资产名称	原值	预计使用年限	入账日期	型号	备注
704	C9542	联想电脑	4,410.00	6	20181210	2012年医生工作站配	
705	C9544	联想电脑	4,410.00	6	20181210	2012年医生工作站配	
706	C9545	联想电脑	4,410.00	6	20181210	2012年医生工作站配	
707	C9546	联想电脑	4,410.00	6	20181210	2012年医生工作站配	
708	C9547	联想电脑	4,410.00	6	20181210	2012年医生工作站配	
709	C9548	联想电脑	4,410.00	6	20181210	2012年医生工作站配	
710	C9549	联想电脑	4,410.00	6	20181210	2012年医生工作站配	
711	C9554	联想电脑	4,410.00	6	20181210	2012年医生工作站配	
712	C9555	联想电脑	4,410.00	6	20181210	2012年医生工作站配	
713	C9556	联想电脑	4,410.00	6	20181210	2012年医生工作站配	
714	C9557	联想电脑	4,410.00	6	20181210	2012年医生工作站配	
715	C9561	联想电脑	4,410.00	6	20181210	2012年医生工作站配	
716	C9565	联想电脑	4,410.00	6	20181210	2012年医生工作站配	
717	C9566	联想电脑	4,410.00	6	20181210	2012年医生工作站配	
718	C9576	联想电脑	4,410.00	6	20181210	2012年医生工作站配	
719	C9577	联想电脑	4,410.00	6	20181210	2012年医生工作站配	
720	C9578	联想电脑	4,410.00	6	20181210	2012年医生工作站配	
721	C9581	联想电脑	4,410.00	6	20181210	2012年医生工作站配	
722	C9582	联想电脑	4,410.00	6	20181210	2012年医生工作站配	
723	C9583	联想电脑	4,410.00	6	20181210	2012年医生工作站配	
724	C9584	联想电脑	4,410.00	6	20181210	2012年医生工作站配	
725	C9585	联想电脑	4,410.00	6	20181210	2012年医生工作站配	

鹤山市人民医院报废资产清单明细

序号	资产代码	资产名称	原值	预计使用年限	入账日期	型号	备注
726	C9587	联想电脑	4,410.00	6	20181210	2012年医生工作站配	
727	C9590	联想电脑	4,410.00	6	20181210	2012年医生工作站配	
728	C9592	联想电脑	4,410.00	6	20181210	2012年医生工作站配	
729	C9593	联想电脑	4,410.00	6	20181210	2012年医生工作站配	
730	C9594	联想电脑	4,410.00	6	20181210	2012年医生工作站配	
731	C9595	联想电脑	4,410.00	6	20181210	2012年医生工作站配	
732	C9596	联想电脑	4,410.00	6	20181210	2012年医生工作站配	
733	C9598	联想电脑	4,410.00	6	20181210	2012年医生工作站配	
734	C9603	联想电脑	4,410.00	6	20181210	2012年医生工作站配	
735	C9605	联想电脑	5,110.00	6	20181210	2012年医生工作站配	
736	C9606	联想电脑	5,110.00	6	20181210	2012年医生工作站配	
737	D01854	联想电脑	3,550.00	6	20091225		
738	D01882	联想电脑	3,000.00	6	20100325		
739	D01066	联想电脑	5,530.00	6	20050925	显示器调拨门闸2019年1月报废，配	
740	C7552	联想电脑	4,080.00	6	20131010	原显示器已报废，配2017年12月购	
741	C8591	联想电脑	4,000.00	6	20161010	启天	
742	C8914	联想电脑	3,200.00	6	20171210	扬天(配医生工作站显示器用)	
743	C9527	联想电脑	4,410.00	6	20181210	启天M435E(2012年医生工作站配)	
744	C9528	联想电脑	4,410.00	6	20181210	启天M435E(2012年医生工作站配)	
745	C9531	联想电脑	4,410.00	6	20181210	2012年医生工作站配(主机2017年4月	
746	C9550	联想电脑	4,410.00	6	20181210	2012年医生工作站配	
747	C9551	联想电脑	4,410.00	6	20181210	2012年医生工作站配	

鹤山市人民医院报废资产清单明细

序号	资产代码	资产名称	原值	预计使用年限	入账日期	型号	备注
748	C9574	联想电脑	4,410.00	6	20181210	2012年医生工作站配	
749	C8443	联想电脑	4,000.00	6	20160510	启天B4550	
750	C9516	联想电脑	4,410.00	6	20181210	2012年医生工作站配（只报废显示	
751	C9517	联想电脑	4,410.00	6	20181210	2012年医生工作站配（只报废显示	
752	C9518	联想电脑	4,410.00	6	20181210	2012年医生工作站配（只报废显示	
753	C9504	联想电脑	4,410.00	6	20181210	2012年医生工作站配	
754	C9506	联想电脑	4,410.00	6	20181210	2012年医生工作站配	
755	C9507	联想电脑	4,410.00	6	20181210	2012年医生工作站配	
756	C9597	联想电脑	4,410.00	6	20181210	2012年医生工作站配	
757	C9579	联想电脑	4,410.00	6	20181210	2012年医生工作站配	
758	C9580	联想电脑	4,410.00	6	20181210	2012年医生工作站配	
759	C9569	联想电脑	4,410.00	6	20181210	2012年医生工作站配	
760	C9570	联想电脑	4,410.00	6	20181210	2012年医生工作站配	
761	C9571	联想电脑	4,410.00	6	20181210	2012年医生工作站配	
762	C9558	联想电脑	4,410.00	6	20181210	2012年医生工作站配(罗加林2017年12	
763	C9559	联想电脑	4,410.00	6	20181210	2012年医生工作站配(陈凤钦2018年显	
764	C9560	联想电脑	4,410.00	6	20181210	2012年医生工作站配	
765	C9562	联想电脑	4,410.00	6	20181210	2012年医生工作站配	
766	C9563	联想电脑	4,410.00	6	20181210	2012年医生工作站配	
767	C9564	联想电脑	4,410.00	6	20181210	2012年医生工作站配	
768	C9567	联想电脑	4,410.00	6	20181210	2012年医生工作站配	
769	C9568	联想电脑	4,410.00	6	20181210	2012年医生工作站配	

鹤山市人民医院报废资产清单明细

序号	资产代码	资产名称	原值	预计使用年限	入账日期	型号	备注
770	C9589	联想电脑	4,410.00	6	20181210	2012年医生工作站配	
771	C9591	联想电脑	4,410.00	6	20181210	2012年医生工作站配	
772	C9572	联想电脑	4,410.00	6	20181210	2012年医生工作站配	
773	C9573	联想电脑	4,410.00	6	20181210	2012年医生工作站配	
774	C9575	联想电脑	4,410.00	6	20181210	2012年医生工作站配	
775	C9586	联想电脑	4,410.00	6	20181210	2012年医生工作站配	
776	C9588	联想电脑	4,410.00	6	20181210	2012年医生工作站配	
777	C9600	联想电脑	4,410.00	6	20181210	2012年医生工作站配(原儿科输液)	
778	C8537	联想电脑(单主机)	3,300.00	6	20160810	启天T4900	
779	7457	联想电脑（配17寸宽屏）	4,080.00	6	20130710	M4350	
780	C8198	联想电脑(配17寸液晶)	4,000.00	6	20150910		
781	C8222	联想电脑(配17寸液晶)	4,000.00	6	20151010	0	
782	C8223	联想电脑(配17寸液晶)	4,000.00	6	20151010	0	
783	7395	联想电脑(配17寸正屏)	4,080.00	6	20130510	M4350	
784	7396	联想电脑(配17寸正屏)	4,080.00	6	20130510	M4350	
785	7397	联想电脑(配17寸正屏)	4,080.00	6	20130510	M4350	
786	7398	联想电脑(配17寸正屏)	4,080.00	6	20130510	M4350	
787	7402	联想电脑(配17寸正屏)	4,080.00	6	20130510	M4350	
788	7403	联想电脑(配17寸正屏)	4,080.00	6	20130510	M4350	
789	7405	联想电脑(配17寸正屏)	4,080.00	6	20130510	M4350	
790	C7550	联想电脑（配17寸正屏）	4,080.00	6	20131010	M4350	
791	C7567	联想电脑（配17寸正屏）	4,080.00	6	20131110	M4360	

鹤山市人民医院报废资产清单明细

序号	资产代码	资产名称	原值	预计使用年限	入账日期	型号	备注
792	C7568	联想电脑（配17寸正屏）	4,080.00	6	20131110	M4360	
793	C7569	联想电脑（配17寸正屏）	4,080.00	6	20131110	M4360	
794	C7703	联想电脑（配17寸正屏）	4,000.00	6	20140110	T4900D	
795	C7704	联想电脑（配17寸正屏）	4,000.00	6	20140110	T4900D	
796	C7705	联想电脑（配17寸正屏）	4,000.00	6	20140110	T4900D	
797	C7706	联想电脑（配17寸正屏）	4,000.00	6	20140110	T4900D	
798	C7707	联想电脑（配17寸正屏）	4,000.00	6	20140110	T4900D	
799	C7708	联想电脑（配17寸正屏）	4,000.00	6	20140110	T4900D	
800	C7709	联想电脑（配17寸正屏）	4,000.00	6	20140110	T4900D	
801	C7726	联想电脑（配17寸正屏）	4,000.00	6	20140210	T4900D	
802	C7727	联想电脑（配17寸正屏）	4,000.00	6	20140210	T4900D	
803	C7728	联想电脑（配17寸正屏）	4,000.00	6	20140210	T4900D	
804	C7729	联想电脑（配17寸正屏）	4,000.00	6	20140210	T4900D	
805	C7731	联想电脑（配17寸正屏）	4,000.00	6	20140210	T4900D	
806	7433	联想电脑(配17寸正屏)	4,080.00	6	20130610	T4940（显示器报废）	
807	C7487	联想电脑（配17寸正屏）	4,080.00	6	20130810	M4350（显示器报废）	
808	C7542	联想电脑（配17寸正屏）	4,080.00	6	20130910	M4350	
809	C7488	联想电脑（配19寸宽屏）	4,130.00	6	20130810	M4360	
810	C7538	联想电脑（配19寸宽屏）	4,080.00	6	20130910	M4350	
811	C7541	联想电脑（配19寸宽屏）	4,080.00	6	20130910	M4350	
812	C8533	联想电脑（配19寸显示器）	4,000.00	6	20160810	4360 T4900	
813	C8835	联想电脑(配19寸显示器)	4,000.00	6	20171210	扬天	

鹤山市人民医院报废资产清单明细

序号	资产代码	资产名称	原值	预计使用年限	入账日期	型号	备注
814	C8839	联想电脑(配19寸显示器)	4,000.00	6	20171210	扬天	
815	C8841	联想电脑(配19寸显示器)	4,000.00	6	20171210	扬天	
816	C8842	联想电脑(配19寸显示器)	4,000.00	6	20171210	扬天	
817	C8843	联想电脑(配19寸显示器)	4,000.00	6	20171210	扬天	
818	C8844	联想电脑(配19寸显示器)	4,000.00	6	20171210	扬天	
819	7409	联想电脑(配19寸液晶)	4,230.00	6	20130510		
820	7410	联想电脑(配19寸液晶)	4,230.00	6	20130510		
821	7412	联想电脑(配19寸液晶)	4,080.00	6	20130510	M4350	
822	C8119	联想电脑（配19寸液晶）	4,000.00	6	20150610	M4360	
823	C8120	联想电脑（配19寸液晶）	4,000.00	6	20150610		
824	C8123	联想电脑（配19寸液晶）	4,000.00	6	20150610		
825	C8142	联想电脑（配19寸液晶）	4,000.00	6	20150610		
826	C8185	联想电脑(配19寸液晶)	4,000.00	6	20150810		
827	C8197	联想电脑(配19寸液晶)	4,000.00	6	20150910		
828	7411	联想电脑(配19寸液晶)	5,280.00	6	20130510		
829	C8121	联想电脑（配19寸液晶）	4,000.00	6	20150610		
830	7350	联想电脑(配20寸宽屏)	3,750.00	6	20130210	T4900D	
831	7351	联想电脑(配20寸宽屏)	3,750.00	6	20130210	T4900D	
832	C5272	联想电脑(配20寸宽屏)	3,850.00	6	20120425	T4900D	
833	C5302	联想电脑(配20寸宽屏)	3,750.00	6	20120725	T4900D	
834	C8847	联想电脑(配20寸显示器)	3,900.00	6	20171210	T4900C-I3	
835	C8848	联想电脑(配20寸显示器)	3,900.00	6	20171210	T4900C-I3	

鹤山市人民医院报废资产清单明细

序号	资产代码	资产名称	原值	预计使用年限	入账日期	型号	备注
836	D02007	联想电脑(配20寸液晶)	3,950.00	6	20110825	A4600K	
837	D02008	联想电脑（配20寸液晶）	4,020.00	6	20110825	A4600K	
838	D02010	联想电脑（配20寸液晶）	3,850.00	6	20110825	A4600K	
839	D02024	联想电脑(配20寸液晶）	3,820.00	6	20111025	主机2018年1月已报废	
840	D02025	联想电脑(配20寸液晶）	3,820.00	6	20111025	主机2018年1月已报废	
841	D02041	联想电脑(配20寸液晶）	3,900.00	6	20111225	T2900	
842	D02009	联想电脑（配20寸液晶）	4,020.00	6	20110825	A4600K	
843	C8868	联想电脑(配21.5寸显示器)	4,000.00	6	20171210	扬天M4900C	
844	D02011	联想电脑（配21.5寸液晶）	4,450.00	6	20110825	A4600K	
845	C8859	联想电脑(配21寸显示器)	3,900.00	6	20171210	扬天T6900C	
846	C8367	联想电脑(配22寸液晶)	4,000.00	6	20160110	0	
847	C7722	联想电脑（配显示器）	4,000.00	6	20140210	T4900D	
848	C7723	联想电脑（配显示器）	4,000.00	6	20140210	T4900D	
849	C7724	联想电脑（配显示器）	4,000.00	6	20140210	T4900D	
850	C7725	联想电脑（配显示器）	4,000.00	6	20140210	T4900D	
851	C7749	联想电脑（配显示器）	4,000.00	6	20140310	T4900D	
852	C7751	联想电脑（配显示器）	4,300.00	6	20140310	T4900D	
853	C7909	联想电脑（配显示器）	4,000.00	6	20140910	T4900D	
854	C7910	联想电脑（配显示器）	4,000.00	6	20140910	T4900D	
855	C7927	联想电脑(配显示器)	4,000.00	6	20141110	T4900D	
856	C7928	联想电脑(配显示器)	4,000.00	6	20141110	T4900D	
857	C7934	联想电脑(配显示器)	4,000.00	6	20141110	H430	

鹤山市人民医院报废资产清单明细

序号	资产代码	资产名称	原值	预计使用年限	入账日期	型号	备注
858	C7999	联想电脑（配显示器）	4,000.00	6	20150310	T4900D	
859	C8594	联想电脑(配显示器)	4,000.00	6	20161010	T4900	
860	C8596	联想电脑(配显示器)	4,000.00	6	20161010	T4900	
861	C8599	联想电脑(配显示器)	4,000.00	6	20161010	T4900	
862	C8600	联想电脑(配显示器)	4,000.00	6	20161010	T4900	
863	C7750	联想电脑（配显示器）	4,300.00	6	20140310	T4900D	
864	C7752	联想电脑（配显示器）	4,300.00	6	20140310	T4900D（显示器报废）	
865	C7753	联想电脑（配显示器）	4,300.00	6	20140310	T4900D	
866	C7929	联想电脑(配显示器)	4,000.00	6	20141110	T4900D	
867	C8595	联想电脑(配显示器)	4,000.00	6	20161010	T4900	
868	C7926	联想电脑(配显示器)	4,000.00	6	20141110	T4900D（显示屏2019年3月已报废）	
869	D01709	联想电脑(配液晶显示屏)	4,570.00	6	20090425	M2630	
870	D01710	联想电脑(配液晶显示屏)	4,570.00	6	20090425	T4900	
871	D01711	联想电脑(配液晶显示屏)	4,570.00	6	20090425	M2630	
872	D01712	联想电脑(配液晶显示屏)	4,570.00	6	20090425	M2630	
873	D01740	联想电脑(配液晶显示屏)	4,570.00	6	20090525	2017年12月主机报废	
874	D01742	联想电脑(配液晶显示屏)	4,570.00	6	20090525		
875	D01746	联想电脑(配液晶显示屏)	4,570.00	6	20090525	M2630	
876	D01761	联想电脑(配液晶显示屏)	4,570.00	6	20090625	单显示器，主机已坏	
877	D01769	联想电脑(配液晶显示屏)	4,570.00	6	20090625	M2630(主机2019年11月已报废)	
878	D01773	联想电脑(配液晶显示屏)	4,570.00	6	20090725	M2630	
879	D01800	联想电脑(配液晶显示屏)	4,200.00	6	20091025	主机2018年5月报废，剩显示屏	

鹤山市人民医院报废资产清单明细

序号	资产代码	资产名称	原值	预计使用年限	入账日期	型号	备注
880	D01804	联想电脑（配液晶显示屏）	4,200.00	6	20091125		
881	D01806	联想电脑（配液晶显示屏）	4,200.00	6	20091125		
882	D01808	联想电脑（配液晶显示屏）	4,200.00	6	20091125	M435E	
883	D01809	联想电脑（配液晶显示屏）	4,200.00	6	20091125	主机2018年10月已报废	
884	D01810	联想电脑（配液晶显示屏）	4,200.00	6	20091125		
885	D01811	联想电脑（配液晶显示屏）	4,200.00	6	20091125		
886	D01815	联想电脑（配液晶显示屏）	4,200.00	6	20091125		
887	D01816	联想电脑（配液晶显示屏）	4,200.00	6	20091125	M2630	
888	D01818	联想电脑（配液晶显示屏）	4,200.00	6	20091125		
889	D01852	联想电脑(配液晶显示屏)	3,550.00	6	20091225	A4600R	
890	D01853	联想电脑(配液晶显示屏)	3,550.00	6	20091225	A4600R	
891	D01863	联想电脑(配液晶显示屏)	3,600.00	6	20100125	M6630	
892	D01895	联想电脑(配液晶显示屏)	4,050.00	6	20100525	M6630、M4680	
893	D01951	联想电脑(配液晶显示屏)	4,150.00	6	20101225	M4680 A4600K	
894	D01952	联想电脑(配液晶显示屏)	4,660.00	6	20101225	M4680 A4600K	
895	D01955	联想电脑(配液晶显示屏)	4,350.00	6	20101225	M4680 A4600K	
896	D01965	联想电脑(配液晶显示屏)	4,350.00	6	20110225	M4680 A4600K	
897	D01977	联想电脑（配液晶显示屏）	4,050.00	6	20110425	M4680	
898	D01978	联想电脑（配液晶显示屏）	4,050.00	6	20110425	M4680	
899	D01979	联想电脑（配液晶显示屏）	4,050.00	6	20110425	M4680	
900	D01980	联想电脑（配液晶显示屏）	4,050.00	6	20110425	M4680	
901	D01990	联想电脑(配液晶显示屏)	3,950.00	6	20110625	M4680	

鹤山市人民医院报废资产清单明细

序号	资产代码	资产名称	原值	预计使用年限	入账日期	型号	备注
902	D01996	联想电脑（配液晶显示屏）	4,000.00	6	20110725	M4680	
903	D01998	联想电脑（配液晶显示屏）	4,000.00	6	20110725	M4680	
904	D02026	联想电脑(配液晶显示屏)	3,800.00	6	20111025	A4600K	
905	D01988	联想电脑(配液晶显示屏)	4,000.00	6	20110625	M4680	
906	D01989	联想电脑(配液晶显示屏)	4,000.00	6	20110625	M4680	
907	D01729	联想电脑(配液晶显示屏)	4,570.00	6	20090525	M2630	
908	C7721	联想电脑(配液晶显示屏)	4,000.00	6	20140210	扬天R4900d	
909	C7988	联想电脑(配液晶显示屏)	4,000.00	6	20150210	启天M4360-N000	
910	C5079	联想电脑(配液晶显示屏)	3,550.00	6	20091225	A4600R	
911	D01713	联想电脑(配液晶显示屏)	4,570.00	6	20090425	M2630	
912	C7540	联想电脑（主机）	4,080.00	6	20130910	M4350	
913	7407	联想电脑主机	4,080.00	6	20130510	M4350	
914	C8879	联想电脑主机	3,200.00	6	20171210	扬天T4900	
915	C8880	联想电脑主机	3,200.00	6	20171210	扬天T4900	
916	C8587	联想电脑主机	3,300.00	6	20161010		
917	C8910	联想电脑主机	3,900.00	6	20171210	扬天M4550,配7390显示器使用	
918	C8911	联想电脑主机	3,900.00	6	20171210	扬天M4550,配C7551显示器使用	
919	C8912	联想电脑主机	3,900.00	6	20171210	扬天M4550,配D01635显示器使用	
920	C8951	扫描枪	1,150.00	6	20171210	Honeywell 7120	
921	C8952	扫描枪	1,150.00	6	20171210	Honeywell 7120	
922	C8953	扫描枪	1,150.00	6	20171210	Honeywell 7120	
923	C8954	扫描枪	1,280.00	6	20171210	Honeywell 1900	

鹤山市人民医院报废资产清单明细

序号	资产代码	资产名称	原值	预计使用年限	入账日期	型号	备注
924	C8955	扫描枪	1,280.00	6	20171210	Honeywell 1900	
925	C8968	扫描枪	1,280.00	6	20171210	Honeywell 1900	
926	C8969	扫描枪	1,280.00	6	20171210	Honeywell 1900	
927	D02017	山特c3kups稳压器	3,100.00	5	20110825	C3K	
928	D02019	山特c3kups稳压器	3,100.00	5	20110825	C3K	
929	C8546	身份证读卡器	1,480.00	5	20160810		
930	C8071	身份证读卡器	1,480.00	6	20150410		
931	C8972	身份证读卡器	1,380.00	6	20171210	因纳伟盛INVS100	
932	C8971	身份证读卡器	1,380.00	6	20171210	因纳伟盛INVS100	
933	T9693	条码打印机	1,300.00	6	20190115	新北洋	
934	C5267	投影机	7,500.00	6	20120325	索尼VPL-EX146	
935	D01700	投影机	12,000.00	6	20090325	松下PT=X600 3200	
936	D01533	稳压器	3,100.00	5	20080425	山特C3K	
937	D01677	稳压器	1,500.00	5	20090125		
938	D01597	显示屏	1,500.00	6	20081025	LED	
939	D01598	显示屏	1,500.00	6	20081025	LED	
940	D01599	显示屏	1,500.00	6	20081025	LED	
941	D01603	显示屏	1,500.00	6	20081025	LED	
942	D01606	显示屏	1,500.00	6	20081025	LED	
943	D01607	显示屏	1,500.00	6	20081025	LED	
944	D01608	显示屏	1,500.00	6	20081025	LED	
945	D01610	显示屏	1,500.00	6	20081025	LED	

鹤山市人民医院报废资产清单明细

序号	资产代码	资产名称	原值	预计使用年限	入账日期	型号	备注
946	D01611	显示屏	1,500.00	6	20081025	LED	
947	D01614	显示屏	1,400.00	6	20081025	LED	
948	D0939	显示器	2,362.00	6	20050325	明基15寸液晶	
949	D01974	显示器	1,020.00	6	20110325	19寸	
950	T9703	液晶显示器	900.00	6	20190215	联想21.5寸	
951	C9176	移动查房车	3,600.00	6	20180510	易得	
952	C9210	移动查房车	3,600.00	6	20180510	易得	
953	C9621	针式打印机	2,300.00	6	20181210	德实DS300(2012年医生工作站配)	
954	C9626	针式打印机	2,300.00	6	20181210	德实DS300(2012年医生工作站配)	
955	B01327	ALOKA超声探头	100,000.00	6	20091225	B0915彩B更换配件	
956	B0930	B超仪	50,000.00	6	20070125	阿洛卡SSC-290	
957	B0915	彩色B超	2,300,000.00	6	20061225	SSD-ACPHA10	
958	D01976	彩色B超仪	660,000.00	6	20080425	全数字化彩色多普勒SSD-3500	
959	B01433	ALOKA彩色多普勒超声诊断系统	1,950,000.00	5	20110925	SSD-A10	
960	B01553	ALOKA超声探头	198,000.00	5	20120925	B01433彩B更换配件	
961	B8467	CT高压发生器	179,500.00	6	20160710		
962	Z10183	防辐射裙	9,925.00	5	20200315	分体双面式无袖/LF004A/0.5MMPB	
963	Z10184	防辐射裙	9,925.00	5	20200315	分体双面式无袖/LF004A/0.5MMPB	
964	Z10185	防辐射裙	9,925.00	5	20200315	分体双面式无袖/LF004A/0.5MMPB	
965	Z10189	医用射线性腺防护帘	1,800.00	5	20200315	性腺三角裤/LF013/0.5MMPB	
966	Z10190	医用射线性腺防护帘	1,800.00	5	20200315	性腺三角裤/LF013/0.5MMPB	
967	Z10191	医用射线性腺防护帘	1,800.00	5	20200315	性腺三角裤/LF013/0.5MMPB	

鹤山市人民医院报废资产清单明细

序号	资产代码	资产名称	原值	预计使用年限	入账日期	型号	备注
968	Z10192	医用射线性腺防护帘	1,800.00	5	20200315	性腺三角裤/LF013/0.5MMPB	
969	Z10193	医用射线性腺防护帘	1,800.00	5	20200315	性腺三角裤/LF013/0.5MMPB	
970	Z10194	医用射线性腺防护帘	1,800.00	5	20200315	性腺三角裤/LF013/0.5MMPB	
971	Z10195	医用射线性腺防护帘	2,800.00	5	20200315	长方巾/KSDA015/1200*700	
972	B0468	便携式纤维内窥镜	108,000.00	5	20010525		
973	C1899	病床	1,500.00	5	19990125	普通	
974	B0277	车床	1,950.00	5	19981225		
975	B7510	充气床垫	38,000.00	5	20130910		
976	B7511	充气床垫	38,000.00	5	20130910		
977	B7512	充气床垫	38,000.00	5	20130910		
978	B7513	充气床垫	38,000.00	5	20130910		
979	7364	电动病床	60,000.00	5	20130210	IC-04	
980	7366	电动病床	60,000.00	5	20130210	IC-04	
981	7345	电动病床	60,000.00	5	20130210	IC-04	
982	7362	电动病床	60,000.00	5	20130210	IC-04	
983	7363	电动病床	60,000.00	5	20130210	IC-04	
984	7365	电动病床	60,000.00	5	20130210	IC-04	
985	7367	电动病床	60,000.00	5	20130210	IC-04	
986	7368	电动病床	60,000.00	5	20130210	IC-04	
987	7369	电动病床	60,000.00	5	20130210	IC-04	
988	7370	电动病床	60,000.00	5	20130210	IC-04	
989	7371	电动病床	60,000.00	5	20130210	IC-04	

鹤山市人民医院报废资产清单明细

序号	资产代码	资产名称	原值	预计使用年限	入账日期	型号	备注
990	Z9657	呼吸机	275,000.00	5	20190115	Savina300	
991	B01385	呼吸机(便携式)	50,000.00	5	20101125	谊安Shangrila510	
992	C4258	护理床	11,000.00	5	20070825	三摇QL536	
993	B01051	降温机	36,000.00	5	20070725	恒邦PC-A	
994	B7975	降温毯	3,980.00	5	20150110		
995	B01430	降温毯	3,000.00	5	20110925	B01051维修配件	
996	7374	全自动连续性床边血滤机	360,000.00	5	20130310	multiFiltrate	
997	B0085	输液泵	23,000.00	5	19991225	TEKUMO-112	
998	B0083	输液泵	22,500.00	5	19981225	泰尔茂TE112	
999	B0084	输液泵	22,500.00	5	19981225	泰尔茂TE112	
1000	7353	双道微量注射泵	8,000.00	5	20130210	圣诺SN-50F6	
1001	7355	双道微量注射泵	8,000.00	5	20130210	圣诺SN-50F6	
1002	7356	双道微量注射泵	8,000.00	5	20130210	圣诺SN-50F6	
1003	7316	医用多功能悬浮翻身充气床垫	38,000.00	5	20130110	飞漫/ICM-6000	
1004	7317	医用多功能悬浮翻身充气床垫	38,000.00	5	20130110	飞漫/ICM-6000	
1005	7318	医用多功能悬浮翻身充气床垫	38,000.00	5	20130110	飞漫/ICM-6000	
1006	7315	中央心电监护系统	1,198,000.00	5	20130110	飞利浦	
1007	D01931	2M高分辨率专业显示器显示卡	20,000.00	6	20100825	JUSHA-M21	
1008	B0020	X光机(透视机)	1,030,000.00	6	20000225	DGW-20A东芝	
1009	B0018	X光摄像系统（华伦）	283,000.00	6	19990625	R-500	
1010	B01130	X线摄像机	138,000.00	6	20080425	高移动式PLX101C	
1011	B01344	富士计算机X线成像系统	600,000.00	6	20100525	CR-IR362	

鹤山市人民医院报废资产清单明细

序号	资产代码	资产名称	原值	预计使用年限	入账日期	型号	备注
1012	B7944	病理切片机	133,000.00	5	20141210	HM325	
1013	B0220	切片机	82,000.00	5	20001125	HM325	
1014	B01459	生物组织包埋机	54,600.00	5	20111225	TB-718D	
1015	7314	便携式多参数监护仪	14,000.00	5	20130110	VM-901AⅡN	
1016	B0916	产床	62,000.00	5	20061225	KF-1704M多功能电动产床	
1017	B0917	产床	31,000.00	5	20061225	KF-1704M多功能电动产	
1018	B01556	超声胎音仪	3,700.00	6	20121125	JPD-200C	
1019	B01557	超声胎音仪	3,700.00	6	20121125	JPD-200C	
1020	B8611	超声胎音仪	3,700.00	6	20161110	JPD-200C	
1021	B8612	超声胎音仪	3,700.00	6	20161110	JPD-200C	
1022	C3576	护理床	2,900.00	5	20070125	QL-525	
1023	C4325	护理床	3,000.00	5	20080225	三摇	
1024	C4326	护理床	3,000.00	5	20080225	三摇	
1025	C4327	护理床	3,000.00	5	20080225	三摇	
1026	C4412	护理床	3,000.00	5	20080725	双摇QL525	
1027	C4413	护理床	3,000.00	5	20080725	双摇QL525	
1028	C4414	护理床	3,000.00	5	20080725	双摇QL525	
1029	7373	经皮黄疸仪	20,000.00	5	20130310	MBJ20	
1030	B0905	手术灯	7,200.00	5	20061125	雅入美德妇产科检查灯	
1031	B0906	手术灯	7,200.00	5	20061125	雅入美德妇产科检查灯	
1032	B0907	手术灯	7,200.00	5	20061125	雅入美德妇产科检查灯	
1033	B0908	手术灯	7,200.00	5	20061125	雅入美德妇产科检查灯	

鹤山市人民医院报废资产清单明细

序号	资产代码	资产名称	原值	预计使用年限	入账日期	型号	备注
1034	B01302	新生儿急救箱(复苏囊组合)	3,800.00	5	20091025	婴儿	
1035	B01484	血氧饱和度监测仪	20,000.00	5	20120425	N560	
1036	B0945	婴儿称	2,100.00	5	20070125	电子DY-1	
1037	7388	便携式多参数监护仪	14,000.00	5	20130510	RD9012	
1038	B01490	空气消毒机	4,050.00	6	20120625	DL-80 DF-1000型	
1039	B01495	空气消毒机	4,050.00	6	20120625	DL-80 DF-1000型	
1040	B7805	空气消毒机	3,820.00	6	20140710	DF800B	
1041	B01494	空气消毒机	4,050.00	6	20120625	DL-80 DF-1000型	
1042	B01517	婴儿培养箱	17,000.00	5	20120725	BB-100(选配黄疸仪)	
1043	B7970	婴儿培养箱	17,000.00	5	20150110	BB-100	
1044	B01455	注射泵	3,700.00	5	20111225	CP-1100(单通道)	
1045	B01455	注射泵	3,700.00	5	20111225	CP-1100(单通道)	
1046	B01231	便携式多参数监护仪	27,000.00	5	20090325	pm-9000E	
1047	B01292	除颤监护仪(日本光电)	46,000.00	5	20090925	TEC-7621C	
1048	B0613	空气消毒机	4,500.00	6	20030525	DF-600	
1049	B0612	空气消毒机	4,500.00	6	20030525	DF-600	
1050	B0610	空气消毒机	4,500.00	6	20030525	DF-600	
1051	B0609	空气消毒机	4,500.00	6	20030525	DF-600	
1052	B01167	肺功能仪	138,000.00	5	20080825	麦迪	
1053	B0637	B超仪	453,000.00	6	20031225	GELOGIG400PROB/W配探	
1054	B0119	MET-9000A多参数监护仪	67,000.00	5	20010325	PM-9000E	
1055	7382	便携式多参数监护仪	14,000.00	5	20130410	RD9012	

鹤山市人民医院报废资产清单明细

序号	资产代码	资产名称	原值	预计使用年限	入账日期	型号	备注
1056	B01443	便携式多参数监护仪	14,000.00	5	20111125	GT9000	
1057	B01597	不锈钢妇科检查床	1,500.00	5	20121225	QL-948	
1058	7430	不锈钢急救车床	1,800.00	5	20130610	1950*600*750	
1059	7431	不锈钢急救车床	1,800.00	5	20130610	1950*600*750	
1060	B0955	超声工作站	28,000.00	6	20070225	B0637B超仪更换工作站	
1061	B8057	超声胎音仪	3,700.00	6	20150410	JPD-200C	
1062	B01421	超声胎音仪	3,800.00	6	20110825	JPD-200C	
1063	B7501	妇科检查手术床	45,000.00	5	20130910	DH-S102C	
1064	B7502	妇科检查手术床	45,000.00	5	20130910	DH-S102C	
1065	B7503	妇科检查手术床	45,000.00	5	20130910	DH-S102C	
1066	B7504	妇科检查手术床	45,000.00	5	20130910	DH-S102C	
1067	B01097	宫腔镜	198,000.00	6	20071225		
1068	B01164	宫腔镜	73,000.00	6	20080725		
1069	B01114	宫腔镜工作站系统	29,600.00	6	20080125	打印机已报废	
1070	B7500	空气消毒机	3,820.00	6	20130910	DF800B	
1071	B7500	空气消毒机	3,820.00	6	20130910	DF800B	
1072	B7509	全数字化彩色多普勒超声宫腔监测诊疗系统	178,000.00	6	20130910	科美达KMD3000A-1	
1073	7343	人流吸引机	1,900.00	5	20130210	YB-LX-III	
1074	B7604	双摇护理病床	3,350.00	5	20140110	QL-525	
1075	B7759	注射泵	3,600.00	5	20140410	CP-1100(单通道)	
1076	B7808	单人医用高压氧舱	165,000.00	6	20140710	NG90-3B/MG90-I	
1077	B7809	单人医用高压氧舱	165,000.00	6	20140710	NG90-3B/MG90-I	

鹤山市人民医院报废资产清单明细

序号	资产代码	资产名称	原值	预计使用年限	入账日期	型号	备注
1078	B01335	3M快速生物阅读器	60,000.00	5	20100325		
1079	D02051	超声波清洗机(台式)	17,000.00	5	20110825	昆山KQ-1200VDY	
1080	C7847	电加热蒸气锅炉	11,770.00	5	20140710	48KW	
1081	C7848	电加热蒸气锅炉	18,150.00	5	20140710	96KW	
1082	C8127	电加热蒸汽锅炉	18,150.00	5	20150610	96KW	
1083	B0989	脉动真空灭菌器	255,000.00	5	20070425	千樱SCM-D15AJS	
1084	B0990	脉动真空灭菌器	255,000.00	5	20070425	千樱SCM-D15AJS	
1085	D01857	双缸电开水池	5,600.00	5	20091225		
1086	B01511	医用封口机	63,000.00	5	20120625	EM30	
1087	C4257	护理床	11,000.00	5	20070825	三摇QL536	
1088	C4442	护理床	3,000.00	5	20081125	双摇QL525	
1089	C2838	三折病床	2,550.00	5	20050925	不锈钢	
1090	B01419	便携式多参数监护仪	16,000.00	5	20110825	GT9000	
1091	B01420	便携式多参数监护仪	16,000.00	5	20110825	GT9000	
1092	B01404	病人监护仪	29,500.00	5	20110425	DASH1800	
1093	B0553	除颤监护仪	90,000.00	5	20021025	ZOLL便携式	
1094	B7515	除颤监护仪	75,000.00	5	20130910	普美康TM	
1095	B7516	除颤监护仪	75,000.00	5	20130910	普美康TM	
1096	Z9737	除颤起搏监护仪	84,000.00	5	20190315	M-Series	
1097	B01221	担架床	1,860.00	5	20090125		
1098	B0936	担架床	3,700.00	5	20070125	升降式	
1099	C2170	担架床	1,800.00	5	20030825	四小轮	

鹤山市人民医院报废资产清单明细

序号	资产代码	资产名称	原值	预计使用年限	入账日期	型号	备注
1100	B0686	复苏器	2,710.00	5	20040725	成人	
1101	B01554	呼吸机	180,000.00	5	20121025	LTV1000	
1102	B0552	呼吸机	108,000.00	5	20021025	LP10	
1103	B0734	呼吸机	228,000.00	5	20041125	美国泰科PB-760	
1104	Z9731	呼吸机	110,000.00	5	20190315	MONNAL T50	
1105	C2530	护理床	3,200.00	5	20040925	QL-525手摇	
1106	C2528	护理床	3,200.00	5	20040925	QL-525手摇	
1107	B01510	升降担架床	7,000.00	5	20120625	NULL	
1108	B9367	升降担架床	6,300.00	5	20180910		
1109	B8559	升降担架床	6,300.00	5	20160910	NULL	
1110	B9368	升降担架床	6,300.00	5	20180910		
1111	B01509	四小轮担架床	3,500.00	5	20120625	NULL	
1112	B8359	转运式监护仪	28,500.00	5	20160110	T1/C30	
1113	B8360	转运式监护仪	28,500.00	5	20160110	T1/C30	
1114	B8427	半自动化学发光免疫分析	8,500.00	5	20160510	NRM-CL-200	
1115	B01440	常光电解质分析仪	62,000.00	5	20111025	EX-Z	
1116	B9080	多功能粪便分析工作站	420,000.00	5	20180110	2000R	
1117	Z9783	多功能振荡混合器	1,800.00	5	20190615	M8	
1118	Z9784	多功能振荡混合器	1,800.00	5	20190615	M8	
1119	B7918	红外灭菌器	1,950.00	6	20141010	I型	
1120	B8194	红外灭菌器	2,380.00	6	20150910	I型	
1121	B8813	红外灭菌器	2,380.00	5	20170810	I型	

鹤山市人民医院报废资产清单明细

序号	资产代码	资产名称	原值	预计使用年限	入账日期	型号	备注
1122	B01407	离心机	3,500.00	5	20110425	SC-04	
1123	B01408	离心机	3,500.00	5	20110425	SC-04	
1124	B01465	离心机	14,400.00	5	20120125	TDL-40C	
1125	B7557	离心机	9,000.00	5	20131110	NULL	
1126	B7558	离心机	9,000.00	5	20131110	NULL	
1127	B01488	立式压力蒸汽灭菌器	9,000.00	5	20110525	LS-B50L	
1128	B0567	尿十项分析仪	75,000.00	5	20030325	泰利特CLINITEK	
1129	B01391	尿液分析仪	74,800.00	5	20101225	COBASU411	
1130	B0809	全自动电解质分析仪	49,000.00	5	20051025	MEDICA(带转盘)	
1131	B8397	全自动电泳仪	565,000.00	5	20160410		
1132	B8163	全自动定量酶标仪	44,000.00	5	20150810	MB-580	
1133	B8218	全自动化学发光测定仪	180,000.00	5	20151010	IS1200	
1134	B01332	全自动尿有形成份分析仪	685,000.00	5	20100125	UF-1000i	
1135	B0689	全自动生化分析仪	1,396,000.00	5	20040925	奥林巴斯AU640	
1136	B8466	全自动血沉压积测试仪	34,000.00	5	20160710	ZC30	
1137	B01447	全自动血凝仪	479,600.00	5	20111125	日本东亚CA-1500	
1138	B7986	全自动血液分析仪	170,000.00	5	20150210	XP-300	
1139	B7885	生物安全柜	41,800.00	5	20140810		
1140	B0670	水处理机	25,000.00	5	20040425	TCH-RO/70	
1141	B0839	五分类血液分析仪	400,000.00	5	20060125	XT-1800i	
1142	B01393	五分类血液分析仪	365,000.00	5	20110325	XS-1000i	
1143	B8164	洗板机	56,000.00	5	20150810	洗板机	

鹤山市人民医院报废资产清单明细

序号	资产代码	资产名称	原值	预计使用年限	入账日期	型号	备注
1144	C2232	洗眼器	3,500.00	5	20040525		
1145	B0631	细菌鉴定及药敏分析仪	245,000.00	5	20031025	法国梅里埃（ATB）	
1146	B0954	X光机	190,000.00	5	20070225	KB-500MA	
1147	B01067	步行训练用阶级	3,827.00	5	20070725	BX-3	
1148	B01532	超短波电疗机	5,800.00	5	20120725	DL-C-C	
1149	7385	超短波电疗机	5,300.00	5	20130410	DL-C-C	
1150	B01531	超短波治疗仪	7,800.00	5	20120725	DL-C-BⅡ	
1151	B01469	超声波治疗仪	21,000.00	5	20120125	HS-501	
1152	B01017	除颤监护仪	48,000.00	5	20070425	日本光电TEC-7621C	
1153	B01533	磁振热治疗仪	44,000.00	5	20120725	LGT-2600B	
1154	C2169	担架床	1,800.00	5	20030825	四小轮	
1155	B01534	低频电子脉冲治疗仪（低周波）	38,000.00	5	20120725	LGT-2300S	
1156	D01373	低温液氧瓶	17,500.00	5	20070425		
1157	D01374	低温液氧瓶	17,500.00	5	20070425		
1158	D01375	低温液氧瓶	17,500.00	5	20070425		
1159	D01376	低温液氧瓶	17,500.00	5	20070425		
1160	B8269	电动起立床	27,000.00	5	20151210	LA268-5/LGT91	
1161	B8808	电动起立床	26,000.00	5	20170710	LA268-5/LGT9102	
1162	B01525	电脑音频药物导入治疗仪	9,800.00	5	20120725	KYP-4	
1163	B01525	电脑音频药物导入治疗仪	9,800.00	5	20120725	KYP-4	
1164	B01528	电脑中频治疗仪	11,800.00	5	20120725	BA2008-III	
1165	B8166	多功能牵引床	33,000.00	5	20150810	YHZ-Ⅱ型	

鹤山市人民医院报废资产清单明细

序号	资产代码	资产名称	原值	预计使用年限	入账日期	型号	备注
1166	B01470	多功能神经康复诊疗系统(生物反馈)	68,000.00	5	20120125	WOND2000FO	
1167	B8794	高压氧舱	224,000.00	5	20170610	SHC900GD	
1168	B8795	高压氧舱	224,000.00	5	20170610	SHC900GD	
1169	C4270	护理床	3,000.00	5	20071125	QL525	
1170	C3847	急诊床(车床)	4,600.00	5	20070425	QL031	
1171	C2548	急诊床(车床)	3,700.00	5	20040925	QL-001升降式	
1172	B01040	经皮神经电刺激仪	13,300.00	5	20070625	KD-2A	
1173	B01173	痉挛肌治疗仪	4,800.00	5	20080925	KX-30A	
1174	B01523	痉挛肌治疗仪	9,800.00	5	20120725	KX-30A	
1175	B01065	康复专用电动慢跑台	56,192.00	5	20070725	BX-22	
1176	B01468	空气波压力治疗仪	26,000.00	5	20120125	LGT-2200S	
1177	B01013	空气消毒机	4,000.00	6	20070425	DF-600	
1178	B8220	立体动态干扰电疗仪	11,000.00	5	20151010	LDG-2-A型	
1179	B9433	立体动态干扰电疗仪	10,670.00	5	20181110	LDG-2-A型	
1180	B01230	神经损伤治疗仪	7,500.00	5	20090225	KT-90A	
1181	B0454	神经损伤治疗仪	5,625.00	5	20001125	KT-90	
1182	B01038	神经损伤治疗仪	12,700.00	5	20070625	KT-90A	
1183	B01036	数码中频经络通治疗仪	25,000.00	5	20070625	2000IQA3	
1184	B01037	数码中频经络通治疗仪	25,000.00	5	20070625	2000IQA3	
1185	B01043	微波多功能治疗仪	49,000.00	5	20070625	SPW-1推车式	
1186	B7762	微波治疗仪	27,000.00	5	20140410	KWBZ-IB	
1187	B01182	下肢功率车	4,980.00	5	20080925	豪华卧式YX-12D	

鹤山市人民医院报废资产清单明细

序号	资产代码	资产名称	原值	预计使用年限	入账日期	型号	备注
1188	B8267	下肢训练器	116,200.00	5	20151210	LGT-5100L	
1189	B01180	训练床	1,602.00	5	20080925	木ZC-4	
1190	B8271	烟雾净化器	2,680.00	5	20151210	X1001	
1191	B8272	烟雾净化器	2,680.00	5	20151210	X1001	
1192	B8568	医用熏蒸汽疗仪	27,200.00	5	20161010	JS-809A/JS-80	
1193	B01179	智能下肢关节康复器	8,736.00	5	20080925	JK-C1	
1194	Z10007	智能熏蒸仪	40,000.00	5	20191115	LXZ-200V	
1195	B8566	智能运动康复机	90,000.00	5	20161010	ZEPU-K2000A	
1196	B9432	智能运动康复机	87,300.00	5	20181110	ZEPU-K2000A	
1197	B01081	中频干扰电	12,000.00	5	20070825	LX-6809	
1198	B7517	中药定向透药治疗仪	20,000.00	5	20130910	DS-MF2B	
1199	B01202	自动洗片机	50,000.00	5	20081225	P-450	
1200	B01202	自动洗片机	50,000.00	5	20070225	P-450	
1201	B01341	肛肠综合治疗仪	45,000.00	5	20100425	LBS-G20-H	
1202	B01193	冷光源肛肠手术器械	5,850.00	5	20081125		
1203	C0386	产床	1,903.00	5	19930825		
1204	B01547	超声胎音仪	3,800.00	6	20120825	JPD-200C	
1205	B01555	超声胎音仪	3,800.00	6	20121025	JPD-200C	
1206	B7976	超声胎音仪	3,700.00	6	20150110	JPD-200C	
1207	B7984	超声胎音仪	3,700.00	6	20150110	JPD-200C	
1208	B01127	胎儿/母亲监护仪	43,000.00	5	20080425	理邦F9	
1209	B01460	胎儿监护仪	70,000.00	5	20111225	飞利浦FM20	

鹤山市人民医院报废资产清单明细

序号	资产代码	资产名称	原值	预计使用年限	入账日期	型号	备注
1210	B8248	胎监记录仪	2,500.00	5	20151110	F9(探头、B01127配件)	
1211	D0751	妇检床	1,580.00	5	20030725	不锈钢配垫	
1212	B8584	妇科吸引器	2,200.00	5	20161010	LX-III	
1213	B0856	光治疗仪	19,000.00	6	20060425	POME-V1	
1214	B01118	监护仪	27,000.00	5	20080225	PM9000E	
1215	B01595	射频治疗仪（锐扶刀）	258,000.00	5	20121225	BBT-RF-D280	
1216	B01550	痛阈测试仪	2,800.00	5	20120925		
1217	B01596	阴道镜	198,000.00	6	20121225	北京四维赛洋VIZ	
1218	B01548	二氧化碳激光治疗机	68,000.00	5	20120825	JZ-1C	
1219	B0426	液压多功能手术台	84,810.00	5	19990725	NOVEL-330	
1220	B0289	单头冷光源手术灯	1,990.00	5	19961125		
1221	B7559	超声波清洗机	1,600.00	6	20131110	DADI-8120	
1222	B01473	连体式牙科综合治疗机	38,000.00	6	20120225	ST-3606	
1223	B01474	连体式牙科综合治疗机	38,000.00	6	20120225	ST-3606	
1224	B01475	连体式牙科综合治疗机	38,000.00	6	20120225	ST-3606	
1225	B01476	连体式牙科综合治疗机	38,000.00	6	20120225	ST-3606	
1226	B0837	手机养护机	2,500.00	5	20060125		
1227	B0828	消毒炉	29,800.00	6	20051225	SCICAN2000E	
1228	B01322	经颅多普勒仪	59,000.00	5	20091225	EMS-9EB	
1229	B01163	全功能肌电图/诱发电位仪	350,000.00	5	20080725	KEYPOINT	
1230	B01378	便携式多参数监护仪	25,000.00	5	20101025	ZD120D	
1231	B0784	微量泵	16,000.00	5	20050725	泰尔茂331	

鹤山市人民医院报废资产清单明细

序号	资产代码	资产名称	原值	预计使用年限	入账日期	型号	备注
1232	B8383	单参数无线遥测盒	13,000.00	5	20160310	MB800-H	
1233	B8411	单参数无线遥测盒	13,000.00	5	20160410	MB800-H	
1234	B8412	单参数无线遥测盒	13,000.00	5	20160410	MB800-H	
1235	B8549	多参数监护仪	23,000.00	5	20160910	MB526	
1236	C3006	护理床	3,300.00	5	20060125	双摇QL-525	
1237	C3002	护理床	3,300.00	5	20060125	双摇QL-525	
1238	C2998	护理床	3,300.00	5	20060125	双摇QL-525	
1239	C2999	护理床	3,300.00	5	20060125	双摇QL-525	
1240	C3001	护理床	3,300.00	5	20060125	双摇QL-525	
1241	B7900	换药车	1,900.00	5	20140910	NULL	
1242	B7869	双摇护理病床	3,350.00	5	20140810	QL-525	
1243	B8491	双摇护理病床	3,550.00	5	20160810	鹏翔 2140*980*500mm	
1244	B8576	双摇护理病床	3,550.00	5	20161010	鹏翔 2140*980*500mm	
1245	B8581	双摇护理病床	3,550.00	5	20161010	鹏翔 2140*980*500mm	
1246	B7760	中央监护仪	167,000.00	5	20140410	中央站75000+4台多参数4*23000	
1247	B7740	注射泵	3,600.00	5	20140310	CP-1100(单通道)	
1248	B7741	注射泵	3,600.00	5	20140310	CP-1100(单通道)	
1249	B7742	注射泵	3,600.00	5	20140310	CP-1100(单通道)	
1250	Z9948	注射泵	3,100.00	5	20190815	CP-1100(单通道)	
1251	B0591	空气消毒机	4,500.00	5	20030525	DF-600	
1252	B0593	空气消毒机	4,500.00	5	20030525	DF-600	
1253	B0594	空气消毒机	4,500.00	5	20030525	DF-600	

鹤山市人民医院报废资产清单明细

序号	资产代码	资产名称	原值	预计使用年限	入账日期	型号	备注
1254	B0595	空气消毒机	4,500.00	5	20030525	DF-600	
1255	B0596	空气消毒机	4,500.00	5	20030525	DF-600	
1256	B0597	空气消毒机	4,500.00	5	20030525	DF-600	
1257	B0598	空气消毒机	4,500.00	5	20030525	DF-600	
1258	B0600	空气消毒机	4,500.00	5	20030525	DF-600	
1259	B0601	空气消毒机	4,500.00	5	20030525	DF-600	
1260	B0602	空气消毒机	4,500.00	5	20030525	DF-600	
1261	B0603	空气消毒机	4,500.00	5	20030525	DF-600	
1262	B0604	空气消毒机	4,500.00	5	20030525	DF-600	
1263	B0605	空气消毒机	4,500.00	5	20030525	DF-600	
1264	7444	糖尿病足诊断箱	55,000.00	5	20130710	亨特立SD2	
1265	B01384	呼吸机	264,000.00	5	20101125	德尔格Savina	
1266	B0878	监护仪	37,000.00	5	20060725	便携式多参数	
1267	B0592	空气消毒机	4,500.00	5	20030525	DF-600	
1268	B0599	空气消毒机	4,500.00	5	20030525	DF-600	
1269	C5170	双摇护理病床	3,000.00	5	20101225	QL-525	
1270	C5163	双摇护理病床	3,000.00	5	20101225	QL-525	
1271	C5164	双摇护理病床	3,000.00	5	20101225	QL-525	
1272	C5165	双摇护理病床	3,000.00	5	20101225	QL-525	
1273	C5166	双摇护理病床	3,000.00	5	20101225	QL-525	
1274	C5167	双摇护理病床	3,000.00	5	20101225	QL-525	
1275	C5168	双摇护理病床	3,000.00	5	20101225	QL-525	

鹤山市人民医院报废资产清单明细

序号	资产代码	资产名称	原值	预计使用年限	入账日期	型号	备注
1276	C5169	双摇护理病床	3,000.00	5	20101225	QL-525	
1277	C5171	双摇护理病床	3,000.00	5	20101225	QL-525	
1278	C5172	双摇护理病床	3,000.00	5	20101225	QL-525	
1279	C5173	双摇护理病床	3,000.00	5	20101225	QL-525	
1280	C5174	双摇护理病床	3,000.00	5	20101225	QL-525	
1281	C5175	双摇护理病床	3,000.00	5	20101225	QL-525	
1282	C5176	双摇护理病床	3,000.00	5	20101225	QL-525	
1283	C5177	双摇护理病床	3,000.00	5	20101225	QL-525	
1284	C5178	双摇护理病床	3,000.00	5	20101225	QL-525	
1285	C5179	双摇护理病床	3,000.00	5	20101225	QL-525	
1286	C5180	双摇护理病床	3,000.00	5	20101225	QL-525	
1287	C5181	双摇护理病床	3,000.00	5	20101225	QL-525	
1288	C5182	双摇护理病床	3,000.00	5	20101225	QL-525	
1289	C5183	双摇护理病床	3,000.00	5	20101225	QL-525	
1290	C5184	双摇护理病床	3,000.00	5	20101225	QL-525	
1291	C5185	双摇护理病床	3,000.00	5	20101225	QL-525	
1292	C5186	双摇护理病床	3,000.00	5	20101225	QL-525	
1293	B7956	注射泵	3,600.00	5	20141210	CP-1100(单通道)	
1294	B01054	便携式多参数监护仪	33,000.00	5	20070725	PM-9000Express	
1295	B01219	便携式多参数监护仪	27,000.00	5	20090125	PM-9000Express	
1296	B01339	便携式多参数监护仪	27,000.00	5	20100325	PM-9000Express	
1297	B01402	病人监护仪	29,500.00	5	20110425	DASH1800	

鹤山市人民医院报废资产清单明细

序号	资产代码	资产名称	原值	预计使用年限	入账日期	型号	备注
1298	B8160	多频振动排痰机	27,500.00	5	20150810	YK600-3	
1299	B0991	喉镜	3,950.00	6	20070425	冷光源光导纤维	
1300	B01389	呼吸机	20,000.00	5	20101225	DPAP25	
1301	B7880	监护仪	17,000.00	5	20140810	MEC-1000	
1302	B7881	监护仪	17,000.00	5	20140810	MEC-1000	
1303	B7962	监护仪	17,000.00	5	20141210	MEC-1000	
1304	B7963	监护仪	17,000.00	5	20141210	MEC-1000	
1305	7427	内镜一体化清洗消毒中心	78,000.00	5	20130610	SY-900	
1306	B7593	双摇护理病床	3,350.00	5	20140110	QL-525	
1307	B0073	心电图机	6,500.00	5	19980725	ECG-6511	
1308	B01486	血氧饱和度监测仪	4,500.00	5	20110525	迈瑞PM50	
1309	B01487	血氧饱和度监测仪	4,500.00	5	20110525	迈瑞PM50	
1310	B01479	注射泵	5,900.00	5	20120325	WZ-50C6(单通道)	
1311	B8465	除颤监护仪	85,000.00	5	20160710	ZOLL便携式	
1312	B8075	多参数监护仪	23,000.00	5	20150510	MB526	
1313	B8357	多参数监护仪	23,000.00	5	20160110	MB526	
1314	B8358	多参数监护仪	23,000.00	5	20160110	MB526	
1315	7464	多功能护理车	4,200.00	5	20130810		
1316	B7852	护理床	3,350.00	5	20140810	QL-525	
1317	C2965	护理床	3,300.00	5	20060125	双摇QL-525	
1318	C3031	护理床	3,500.00	5	20060125	双摇	
1319	C3032	护理床	3,500.00	5	20060125	双摇	

鹤山市人民医院报废资产清单明细

序号	资产代码	资产名称	原值	预计使用年限	入账日期	型号	备注
1320	B0841	空气消毒机	4,200.00	6	20060225	DF-600	
1321	B0842	空气消毒机	4,200.00	5	20060225	DF-600	
1322	B0843	空气消毒机	4,200.00	5	20060225	DF-600	
1323	B01058	注射泵	15,000.00	5	20070725	TE-331	
1324	B01277	便携式多参数监护仪	27,000.00	5	20090725	PM-9000E	
1325	B01278	便携式多参数监护仪	27,000.00	5	20090725	PM-9000E	
1326	C3495	护理床	2,900.00	5	20061225	双摇QL-525	
1327	C3496	护理床	2,900.00	5	20061225	双摇QL-525	
1328	C3497	护理床	2,900.00	5	20061225	双摇QL-525	
1329	C3498	护理床	2,900.00	5	20061225	双摇QL-525	
1330	C3499	护理床	2,900.00	5	20061225	双摇QL-525	
1331	B01196	彩色B超仪	630,000.00	6	20081125	全数字化彩色多普勒SSD-3500	
1332	B01425	超声波体检机	23,000.00	5	20110825	SK-CKN/TCS-160D/W/H	
1333	B0283	电动人流机	1,570.00	5	19960925	YB-LX-3	
1334	B01428	电脑中频治疗仪	4,000.00	5	20110825	FK998-A	
1335	B01249	空气消毒机	4,300.00	6	20090425	DF-1000型	
1336	B01252	空气消毒机	4,300.00	6	20090425	DF-1000型	
1337	B01253	空气消毒机	4,300.00	6	20090425	DF-1000型	
1338	B01461	盆底康复治疗仪	148,000.00	5	20111225	SOK0900III	
1339	B0565	全自动血液分析仪	173,600.00	5	20030325	日本YSMEX KX-21	
1340	B0658	心电图机	5,900.00	5	20040325	6511	
1341	B01438	驾驶员安全适应性检测系统设备	196,000.00	5	20110925		

鹤山市人民医院报废资产清单明细

序号	资产代码	资产名称	原值	预计使用年限	入账日期	型号	备注
1342	B01405	病人监护仪	104,500.00	5	20110425	DASH4000	
1343	D0545	病人推车	1,800.00	5	20001225	带床垫	
1344	B0678	除颤监护仪	48,000.00	5	20040625	光电TEC-7621C	
1345	B01350	低温等离子消毒柜	240,000.00	6	20100625	PS-90	
1346	B0728	电刀	127,000.00	5	20041125	威力FX型C	
1347	B0509	电刀	110,000.00	5	20011125	美国CONMED300W	
1348	B0924	电动骨科器械包	19,000.00	5	20061225	ZDG-11	
1349	B0898	电动手术吸引刀	23,800.00	5	20060925	WDX-2000(微型)	
1350	B0569	电动子宫切割器	38,000.00	5	20030425	GC-2型	
1351	D01070	封口机	1,595.00	5	20051025		
1352	B7806	负极板回路垫	59,000.00	5	20140710	0830成人	
1353	B8086	负极板回路垫	59,000.00	5	20150510	0830成人	
1354	B8087	负极板回路垫	59,000.00	5	20150510	0830儿童	
1355	B01406	腹腔镜	312,000.00	5	20110425	WOLF高清摄像、冷光源等	
1356	B0786	高频电刀	133,000.00	5	20050725	美国威力FX型标准套	
1357	B0508	骨科手术床	375,000.00	5	20011125	进口NOVELNOT-2500	
1358	B8395	钬激光治疗机	490,000.00	5	20160410	HZ-D	
1359	B0319	进口电动液压全自动手术床	240,000.00	5	20000725	NOVEL	
1360	B01305	麻醉机	192,000.00	5	20091025	WATO EX-5	
1361	B8423	麻醉深度监护仪	178,000.00	5	20160510	通用GE B650	
1362	B0512	全自动冲洗吸引机	32,000.00	5	20011225	爱克曼	
1363	B0755	手术床	78,000.00	5	20050425	台湾雅科美德AT-6600I	

鹤山市人民医院报废资产清单明细

序号	资产代码	资产名称	原值	预计使用年限	入账日期	型号	备注
1364	B01272	手术显微镜	24,600.00	5	20090625	YH-X-4A(骨科)	
1365	B0089	输液泵	23,000.00	5	19991225	TEKUMO-112	
1366	B0047	碎石机	263,000.00	5	19991025	气压弹道	
1367	B0449	台式消毒锅	35,000.00	5	20000725		
1368	B0486	外科手术射灯	7,800.00	5	20010825	原装进口	
1369	B0487	外科手术射灯	7,800.00	5	20010825	原装进口	
1370	B0660	微量注射泵	16,000.00	5	20040425	泰尔茂TE-311	
1371	B0737	无影灯	158,000.00	5	20041225	美迪兰	
1372	B01390	眼科手术系统(超声乳化仪)	155,000.00	5	20101225	CV-7000	
1373	B01416	医用电动锯、钻颅骨铣机	21,000.00	5	20110725	BJ1105	
1374	B01431	医用电动锯、钻颅骨铣机	21,000.00	5	20110925	BJ1105	
1375	B01481	移动式C型臂X射线机	890,000.00	6	20120325	WHA-200	
1376	B7577	注射泵	6,500.00	5	20131210	CP-2200	
1377	B0810	B超仪	297,500.00	6	20051025	GE LOGIQ200PRO 黑白	
1378	B0811	B超仪	297,500.00	6	20051025	GE LOGIQ200PRO 黑白	
1379	B0679	裂隙灯	30,000.00	6	20040625		
1380	B0740	心电图机	30,000.00	5	20041225	多道自动分析ECG-92C	
1381	B0883	心电图机	29,000.00	5	20060825	ECG-92C多道自动分析	
1382	B0893	阴道镜	75,000.00	6	20060925	金科威SLC-200B	
1383	B01334	费森尤斯血液透析机	133,000.00	5	20100225	4008B	
1384	B8750	双摇护理床	3,200.00	5	20170510	BH110	
1385	B01132	血透机	133,000.00	5	20080525	4008B	

鹤山市人民医院报废资产清单明细

序号	资产代码	资产名称	原值	预计使用年限	入账日期	型号	备注
1386	B01296	血透机	133,000.00	5	20090925	4008B	
1387	B01351	血透机	133,000.00	5	20100625	4008B	
1388	B01418	便携式多参数监护仪	14,000.00	5	20110825	GT9000	
1389	B01442	便携式多参数监护仪	14,000.00	5	20111125	GT9000	
1390	C2967	护理床	3,300.00	5	20060125	双摇QL-525	
1391	C2968	护理床	3,300.00	5	20060125	双摇QL-525	
1392	B0764	监护仪	40,000.00	5	20050625	迈瑞PM-9000E	
1393	B0860	监护仪	37,000.00	5	20060425	PM9000S	
1394	B0673	脑压表	3,060.00	5	20040425		
1395	B0662	微量注射泵	16,000.00	5	20040425	泰尔茂TE-311	
1396	B0160	注射泵	18,000.00	5	19991225	TERUMO TE-311	
1397	B01535	便携式多参数监护仪	14,000.00	5	20120825	GT9000	
1398	B0313	不锈钢多功能骨科牵引床	4,300.00	5	20000825		
1399	B0314	不锈钢多功能骨科牵引床	4,300.00	5	20000825		
1400	B01444	电脑骨创伤治疗仪	15,000.00	5	20111125	PT9801AL	
1401	B01055	监护仪	33,000.00	5	20070725	便携式多参数PM-9000E	
1402	B0768	监护仪	40,000.00	5	20050625	迈瑞PM-9000E	
1403	B8718	双摇护理床	3,200.00	5	20170510	BH110	
1404	B01328	ALOKA超声探头	65,000.00	5	20091225	UST-9102	
1405	B01293	便携式多参数监护仪	27,000.00	5	20090925	PM-9000E	
1406	B01294	便携式多参数监护仪	27,000.00	5	20090925	PM-9000E	
1407	B7695	不锈钢急救车床	1,800.00	5	20140110	1950*600*750	

鹤山市人民医院报废资产清单明细

序号	资产代码	资产名称	原值	预计使用年限	入账日期	型号	备注
1408	C4427	护理床	3,000.00	5	20081125	双摇QL525	
1409	C2533	护理床	3,200.00	5	20040925	QL-525手摇	
1410	B0664	监护仪	39,000.00	5	20040425	迈瑞PM-9000	
1411	B0859	监护仪	37,000.00	5	20060425	PM9000S	
1412	B7744	监护仪	16,000.00	5	20140310	MEC1000	
1413	B01329	推按运经仪(胆肾排石仪)	13,000.00	5	20091225		
1414	B8095	腹腔镜模拟训练器	6,500.00	5	20150610	FJ5	
1415	C3534	护理床	2,900.00	5	20061225	双摇QL-525	
1416	C3535	护理床	2,900.00	5	20061225	双摇QL-525	
1417	C3538	护理床	2,900.00	5	20061225	双摇QL-525	
1418	C3545	护理床	2,900.00	5	20061225	双摇QL-525	
1419	B0666	监护仪	38,000.00	5	20040425	便携式迈瑞PM-9000S	
1420	B0781	监护仪	40,000.00	5	20050725	PM-9000便携式	
1421	B8495	双摇护理病床	3,550.00	5	20160810	鹏翔2140*980*500mm	
1422	B8499	双摇护理病床	3,550.00	5	20160810	鹏翔2140*980*500mm	
1423	B8496	双摇护理病床	3,550.00	5	20160810	鹏翔2140*980*500mm	
1424	D01042	不锈钢柜	2,950.00	5	20050925		
1425	B01298	电子胃肠镜	840,000.00	6	20090925	富士vp-4400	
1426	B01170	监护仪	27,000.00	5	20080925	PM-9000	
1427	B8529	胶囊式内窥镜系统	150,000.00	6	20160810		
1428	B0914	热活检钳	4,893.00	5	20061125	肠	
1429	Z9740	医用内窥镜清洗消毒机	80,000.00	6	20190315	DE-663	

鹤山市人民医院报废资产清单明细

序号	资产代码	资产名称	原值	预计使用年限	入账日期	型号	备注
1430	B01422	耳内镜	41,000.00	6	20110825	0度/4mm	
1431	B7974	耳内镜	31,000.00	6	20150110	0度	
1432	B01382	非接触式眼压计/升隆台	80,000.00	6	20101125	CT-80/DKT-18	
1433	C3620	护理床	2,900.00	5	20070125	QL-525	
1434	B0645	角膜曲率计	13,800.00	6	20040125	YZ38	
1435	B01388	数字眼底造影检查仪	170,000.00	6	20101225	APS-BER	
1436	B8788	纤维鼻咽喉内窥镜	131,000.00	6	20170610	ENF TYPE T3	
1437	B01410	显微镜	45,000.00	6	20110525	SOM2000C	
1438	B01434	B1动态心电记录仪	25,000.00	5	20110925		
1439	B01435	B1动态心电记录仪	25,000.00	5	20110925		
1440	B7888	B1动态心电记录仪	23,000.00	5	20140810		
1441	B8431	B1动态心电记录仪	23,500.00	5	20160510		
1442	B01417	心电图机	65,000.00	5	20110725	GE MAC1200ST	
1443	B8266	心电图机	65,000.00	5	20151210	CE MAC200	
1444	B8219	血压气泵	1,500.00	5	20151010	ABPM6100（维修）	
1445	D01798	经典气管插管(模型)	2,300.00	5	20090925		
1446	合计		38,122,180.02				

委托人及产权持有者承诺函

广东铭亮土地房地产资产评估有限公司：

因 拟报废资产处置 事宜，我方委托你公司对该经济行为所涉及的 鹤山市人民医院所有的资产一批 进行评估。为确保资产评估机构客观、公正、合理地进行资产评估，我方承诺如下，并承担相应的法律责任：

1．资产评估涉及的经济行为符合国家有关法律法规规定；

2．纳入评估范围的资产与经济行为所涉及的资产范围一致，未重未漏；

3．纳入评估范围的资产权属明确，出具的资产权属证明文件合法有效；

4．不干预资产评估机构和评估专业人员独立、客观、公正地执业和工作。

委托方（公章）：

法定代表人及授权代表（签字）：

2026 年 09 月 10 日

事业单位法人证书

统一社会信用代码 12440784456136782G

名　　称 鹤山市人民医院

宗旨和业务范围 医疗、预防、保健、康复、教学、科研。

住　　所 鹤山市沙坪街道铁夫路1196号

法定代表人 麦国钊

经费来源 财政补助二类

开办资金 ¥12966万元

举办单位 鹤山市卫生健康局

登记管理机关

有效期 自2026年01月07日 至2031年01月06日

请于每年3月31日前向登记管理机关报送上一年度的年度报告

gjsy.gov.cn

国家事业单位登记管理局监制

资产评估师承诺函

鹤山市人民医院：

受你单位委托，我们对鹤山市人民医院拟报废资产处置所涉及的资产一批进行了认真的清查核实、评定估算，并形成了资产评估报告书，在假设条件成立的情况下，我们对资产评估结果承诺如下，并承担相应的法律责任：

1. 资产评估范围与经济行为所涉及的资产范围一致，未重未漏；

2. 对涉及评估的资产进行了合理的核实；

3. 评估方法选用适当，选用的参数数据、资料可靠；

4. 影响资产评估价值的因素考虑周全；

5. 资产评估价值公允、准确；

6. 评估工作未受任何人为干预并独立进行。

资产评估师签字：张亚婷

资产评估师签字：黄勇

二〇二六年九月二十一日

统一社会信用代码

91440200562556887S

营业执照

（副 本）

（副本号:1-1 ）

扫描二维码登录“国家企业信用信息公示系统”了解更多登记、备案、许可、监管信息。

名　　称　广东铭亮土地房地产资产评估有限公司

类　　型　有限责任公司(自然人投资或控股)

法定代表人　胡勇

经营范围　一般项目：土地调查评估服务；房地产评估；资产评估；艺（美）术品、收藏品鉴定评估服务；矿业权评估服务；保险公估业务；二手车鉴定评估；社会稳定风险评估；房地产经纪；物业管理；工程管理服务；信息咨询服务（不含许可类信息咨询服务）；社会调查（不含涉外调查）。（除依法须经批准的项目外，凭营业执照依法自主开展经营活动）

注册资本　伍佰零捌万元人民币

成立日期　2010年09月17日

住　　所　佛山市禅城区张槎街道仙槎路13号十一座1708房（住所申报）

登记机关　佛山市禅城区市场监督管理局

2023 年 09 月 06 日

国家企业信用信息公示系统网址：http://www.gsxt.gov.cn

市场主体应当于每年 1月1日 至 6月30日通过国家企业信用信息公示系统报送公示年度报告

国家市场监督管理总局监制

广 东 省 财 政 厅

公 告

公告〔2023〕23号

广东省财政厅关于云浮市衡诚土地房地产资产评估事务所（普通合伙）等9家机构的变更备案公告

云浮市衡诚土地房地产资产评估事务所（普通合伙）、惠州市金城土地房地产资产评估有限公司、广东博顺房地产土地资产评估与规划测绘有限公司、广东君和鑫房土地房地产资产评估有限公司、广东铭亮土地房地产资产评估有限公司、广东天顺土地房地产资产评估有限公司、广东方正房地产土地资产评估咨询有限公司、广东金良信土地房地产资产评估有限公司、广东同德房地产土地资产评估与规划测绘有限公司等9家机构报来的《资产评估机构变更事项备案表》及有关材料收悉。根据《中华人民共

和国资产评估法》、《资产评估行业财政监督管理办法》（财政部令第97号）的有关规定，予以变更备案。

上述机构的变更信息如下表所示，并已录入备案信息管理系统，可通过财政部、中国资产评估协会官方网站进行查询。

公司名称	变更项目	变更内容
云浮市衡诚土地房地产资产评估事务所（普通合伙）	名称	名称由云浮市衡诚资产评估事务所（普通合伙）变更为云浮市衡诚土地房地产资产评估事务所（普通合伙）。
惠州市金城土地房地产资产评估有限公司	股东	股东由吴莉琴、吴莉玲、肖淑仪、常志荣等4人变更为吴莉琴、吴莉玲、肖淑仪、白柳等4人。
广东博顺房地产土地资产评估与规划测绘有限公司	股东	股东由马慧敏、龚杰、华灿辉、穆琛元等4人变更为马慧敏、龚杰、华灿辉、梁利坚等4人。
广东君和鑫房土地房地产资产评估有限公司	股东	股东由代景义、冯锡崇、梁龙华、张辉、于洪新等5人变更为代景义、冯锡崇、梁龙华、张辉、丁华峰、刘银广等6人。
广东铭亮土地房地产资产评估有限公司	法定代表人	法定代表人由林进自变更为胡勇。
广东天顺土地房地产资产评估有限公司	股东	股东由邓显华、卢国超、侯庭秀等3人变更为邓显华、卢国超、侯庭秀、叶志威等4人。
广东方正房地产土地资产评估咨询有限公司	法定代表人及股东	1.法定代表人由吉俊山变更为欧力思。 2.股东由吉俊山、朱洪权、龚业榕、左莉萍等4人变更为欧力思、尹检容、李练等3人。

公司名称	变更项目	变更内容
广东金良信土地房地产资产评估有限公司	股东	股东由农信东、傅翩、郑锦华、罗维豪等4人变更为农信东、傅翩、郑锦华、陈伟等4人。
广东同德房地产土地资产评估与规划测绘有限公司	法定代表人及股东	1.法定代表人由黄真维变更为江正旗。 2.股东由成铎荣、温定坤、黄真维、莫朝华等4人变更为江正旗、温定坤、黄真维、莫朝华等4人。

特此公告。

广东省财政厅

2023年9月19日

公开方式：主动公开

抄送：省档案馆，省评协。

广东省财政厅办公室　　2023年9月20日印发

中国资产评估协会

见习执业会员证书



会员编号：44250089

会员姓名：张亚婷

证件号码：340104**********4

所在机构：广东铭亮土地房地产资产评估有限公司

年检情况：2026 年通过

职业资格：资产评估师

扫码查看详细信息

评估发现价值 诚信铸就未来

本人印鉴：

签名：张亚婷

（有效期至 2027-04-30 日止）

打印时间：2025 年 06 月 05 日

中国资产评估协会

正式执业会员证书



会员编号：22210072

会员姓名：黄勇

证件号码：320625**********6

所在机构：广东铭亮土地房地产资产评估有限公司

年检情况：2026 年通过

职业资格：资产评估师

扫码查看详细信息

评估发现价值 诚信铸就未来

本人印鉴：

签名：黄勇

（有效期至 2027-04-30 日止）

打印时间：2025 年 06 月 05 日